Schachclub Oberwinden 1957 e. V.

Schachblättle Nr. 1

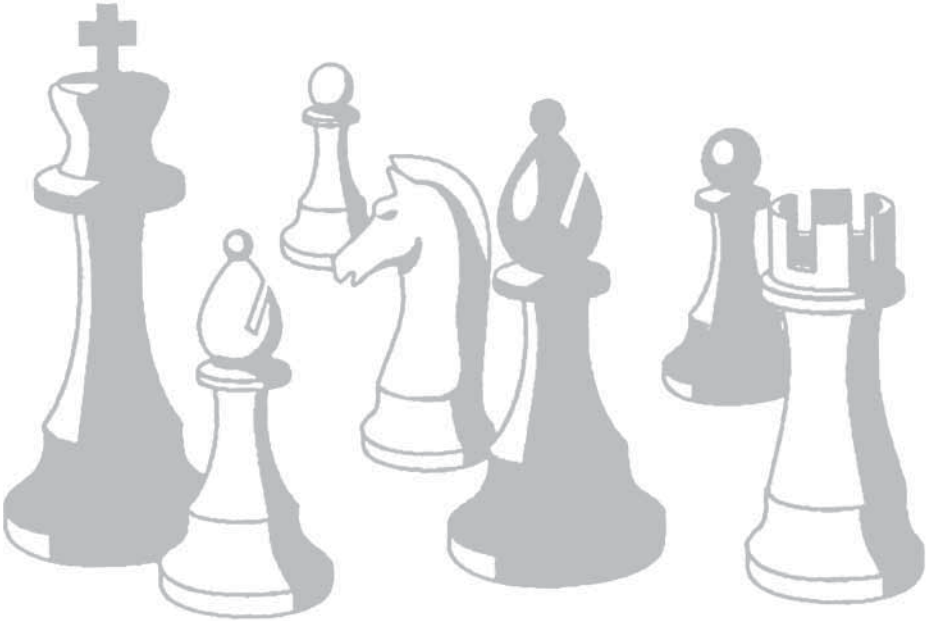

Saison 2017/2018

Wir machen den Weg frei.

Gern unterstützen wir Sie bei Ihren Vereinsaktivitäten.

Mit uns als erfahrenem Partner an Ihrer Seite, steht Ihrem Erfolg nichts mehr im Weg. Wir sind erst zufrieden, wenn Sie zufrieden sind.

Volksbank
Breisgau Nord eG
Emmendingen · Kaiserstuhl · Waldkirch
...näher dran!

Inhaltsverzeichnis

Inhaltsverzeichnis 3
Impressum 3
Ferienspielaktion mit gemischter Resonanz *(Thomas Ruf)* 4
I. Mannschaft: Von der Oberliga in die Verbandsliga *(Alex Lang)* 4
Die kommentierte Partie: 7 Bauern mehr *(Alex Lang)* 7
II. Mannschaft vor schwierigem Jahr! *(Peter Pauk)* 12
Gesichter des Vereins *(Andreas Wernet)* 15
III. Mannschaft: Die Dritte hat einen neuen Mannschaftsführer *(Michael Neuendorf)* 18
Generalversammlung und Ehrungen *(Andreas Wernet)* 20
IV. Mannschaft: Jugend spielt nun in C-Klasse *(Thomas Ruf)* 24
11. Dorffestblitzturnier in Niederwinden *(Torsten Becherer)* 26
Vereinsturniere 2017/18 *(Mario Rösch)* 28
Elfmeterturnier *(Mathias Burger)* 30
Ausflug nach Münchweier *(Andreas Wernet)* 32
Terminkalender *(Mario Rösch)* 33
Spielplan *(Andreas Wernet)* 34

Herzlichen Dank

**Wir danken allen Firmen für Ihre Anzeigen,
die es ermöglichen, dieses Info-Heft herauszugeben.**

**Bitte berücksichtigen Sie unsere Werbepartner
bei Ihren Einkäufen und Auftragsvergaben.**

Schachblättle Nr. 1 / 2017 – 2018
Auflage: 1.300 Stück

Internet: www.schachclub-oberwinden.de
eMail: info@schachclub-oberwinden.de

Schachclub Oberwinden 1957 e.V.
Erwachsene: Dienstags ab 20.00 Uhr
Proberaum im ehem. Rathaus Niederwinden
Jugend: Samstags ab 9.30 Uhr, Proberaum
im ehemaligen Rathaus Niederwinden

Ferienspielaktionen mit gemischter Resonanz

Wie seit 2004 ununterbrochen sind wir auch dieses Jahr wieder bei den beiden Ferienspielaktionen der Gemeinde Winden und der Stadt Elzach aktiv gewesen.

Wie bereits in den vergangenen Jahren war der Ansturm in Elzach groß. Mit 17 Teilnehmern hatten die Trainer alle Hände voll zu tun. Wie immer wurden zwei Gruppen gebildet, eine mit Anfängern und eine mit Fortgeschrittenen, welche schon zum wiederholten Mal teilnahmen oder die Schachregeln bereits von Eltern oder Freunden kannten.

In der Einsteigergruppe wurde zunächst die Gangart der Figuren erlernt und mit Übungen gefestigt. In der größeren Gruppe, welche diese schon beherrschte, wurden die Ideen der Eröffnungsphase oder Themen wie zum Beispiel das Mattsetzen mit Turm und König nähergebracht. Nach einer kurzen Stärkung mit Brezeln und Fanta zur Halbzeit konnten nach kurzer Pause ganze Partien gegeneinander gespielt werden.

Leider war in Winden, wie schon in den vergangenen Jahren, die Resonanz, geringer. Dafür war die Betreuung bei einem Teilnehmer-Trainer-Verhältnis von drei zu zwei umso intensiver und auch zweifelsohne effektiver. So konnte hier schon viel detaillierter auf die Feinheiten eingegangen und jede Frage im Detail beantwortet werden.

Trotzdem war es schade, dass nicht mehr Kinder und Jugendliche den Weg zu uns gefunden hatten. Zur Anfangszeit der Ferienaktionen vor über zehn Jahren hatten wir auch in Winden noch 20 und mehr Teilnehmer.

Alle Teilnehmer der Ferienaktionen und natürlich auch jeder andere der das Schachspiel erlernen möchte ist herzlich bei uns willkommen. Das **Jugendtraining** findet immer **samstags** (außer in den Schulferien) von **9:30 bis 11:30 Uhr** im **Proberaum** im **ehemaligen Rathaus in Niederwinden** statt

Thomas Ruf

Impressionen aus den Ferienspielaktionen in Winden und Elzach.

I. Mannschaft: Von der Oberliga in die Verbandsliga

Nach einem zweijährigen Ausflug in die dritthöchste Liga Deutschlands ist die Erste des SC Oberwinden wieder zurück in der Verbandsliga Süd. Konnte man sich im ersten Jahr noch in der Oberliga halten, waren die Gegner im zweiten Jahr zu stark.

Während wir in der höchsten Badischen Liga spielten nahm aber auch die Spielstärke in der Verbandsliga kräftig zu. So wird es für uns, auch wenn wir als Absteiger aus der oberen Liga kommen, nicht einfach.

Einen klaren Favoriten für die Meisterschaft in der Verbandsliga lässt sich auf Basis der Ranglisten nicht unbedingt ausmachen. Zwar weist die Vierte des mehrmaligen deutschen Mannschaftsmeister Baden-Baden die größten Möglichkeiten auf, aber es ist immer die Frage, wen sie dann tatsächlich ans Brett bekommen. In der letzten Saison hat es zur Vizemeisterschaft gereicht. Lediglich der eigenen Dritten Mannschaft mussten sie den Vortritt lassen.

Ganz vorne ist sicherlich auch die Reserve des Zweitligisten Emmendingen zu erwarten, die den Kader ihrer Ersten nochmal aufgestockt haben, was auch der Zweiten zugutekommen dürfte. Auch bei den Kreisstädtern kommt es darauf an, wen sie tatsächlich einsetzen werden beziehungsweise können.

Der vorerst letzte Oberliga-Auftritt im „Spiegelsaal“ in Oberwinden.

Die junge Mannschaft von Sasbach hat sich mit Jens Rahnfeld von Emmendingen weiter verstärkt und wird ebenfalls ein Wörtchen um die vorderen Plätze mitreden wollen.

Als Vierten im Kampf um die Meisterschaft ist auch Kuppenheim zu nennen. Kuppenheim war bis 2014 in der Oberliga und will auch wieder dahin zurück.

Im Mittelfeld der Liga sind Heitersheim und Lahr zu erwarten. Sie werden weder mit dem Abstieg noch mit dem Aufstieg etwas zu tun haben.

Um den Klassenerhalt wird der Liga-Neuling und Aufsteiger der Landesliga aus Pfullendorf kämpfen müssen. Da mit zwei bis drei Absteiger zu rechnen ist, sind die Pfullendorfer erster Abstiegskandidat. Wenn sie aber die Aufstiegseuphorie mitnehmen können, könnten sie auch den Klassenerhalt schaffen.

Auf den hinteren Rängen sollte sich ebenfalls die Mannschaft aus Gottmadingen wiederfinden. Das gleiche gilt auch für Waldshut-Tiengen, die einen Aderlass an Spieler verkraften müssen.

Wo ist aber nun die Mannschaft von Oberwinden einzuordnen? Nun, man wird kleinere Brötchen backen müssen. Die Mannschaft ist zwar nur leicht schwächer als in ihrer Aufstiegssaison vor drei Jahren, wie eingangs erwähnt, ist die Spielstärke der Verbandsliga diese Saison aber deutlich höher. Man wäre froh, wenn man nicht absteigen müsste. Ein Mittelfeldplatz wäre bereits ein sehr gutes Ergebnis. Dies ist aber nur dann zu erreichen, wenn man gegen die schwächeren Mannschaften alle Mann an Bord und gegen die stärkeren Mannschaften das notwendige Quäntchen Glück hat. *Alex Lang*

Anwaltskanzlei Krüger & Kollegen

Zug um Zug...

...zu Ihrem Recht –

Die richtige Strategie und Taktik ist entscheidend.

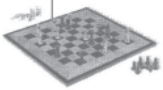

Zeit ist ein wichtiger Faktor. Wir nutzen sie.

Bernd H. Krüger
Rechtsanwalt und Fachanwalt für Familienrecht
Beratung, Vertretung, Vertragsgestaltung, Strafverteidigung
Familienrecht, Erbrecht, Vertragsrecht, Arbeitsrecht, Verkehrsrecht

Rechtsanwälte Krüger & Kollegen
Lange Straße 52 • 79183 Waldkirch
Tel. 0 76 81 – 40 38 0 • Fax 0 76 81 – 40 38 40
email: ra_krueger@t-online.de

Stefan Schill
Steuerberater

Dürrenbergweg 5
79297 Winden

Handy: 0174/1803640
Tel.: 07685/913715
Fax: 07685/913716
E-Mail: stefan.schill@gmx.de

Bäckerei *Stehcafé & Snacks*

MOCK

Die kommentierte Partie: 7 Bauern mehr

□	**Hauke,Christian**	**2197**
■	**Lang,Alexander**	**2079**

In unserem ersten Oberligajahr mussten wir auswärts beim späteren Meister und Aufsteiger in die 2.
Bundesliga Bad Mergentheim antreten. Dabei habe ich tatsächlich den erwarteten Gegner bekommen und es kam genau meine Vorbereitung aufs Brett. Na ja, zumindest teilweise. **1.d4 d5 2.Lg5 f6**

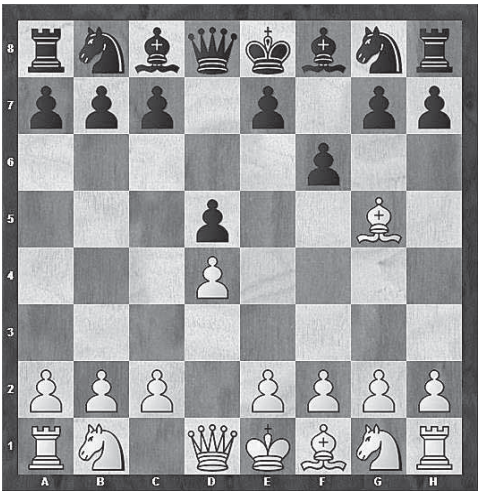

Stellung nach 2. ... f6.

Dieser Zug sieht seltsam aus, leitet aber eine SOS-Variante ein, die ich mir am vorigen Tag angeschaut hatte. Hatte geträumt, dass ich sie tatsächlich auf das Brett bekomme.
Dieser Zug ist agressiver als z.B. h6 (was leichten Ausgleich bringt) und ermöglicht auf Gewinn zu spielen.
3.Lh4 Sh6 4.f3 Ich hatte mir mehr die Varianten mit e3 angeschaut und hatte die f3-Variante nicht mehr sofort parat, musste somit einige Minuten überlegen, wie das weitergeht. War mir zwar nicht sicher, habe aber dann doch den richtigen Plan gefunden. **c5 5.dxc5 Sf5 6.Lf2 d4 7.g4 Se3 8.Lxe3 dxe3 9.Dxd8+ Kxd8** So weit so gut. Kann mich noch erinnern, dass, wenn der e3 Bauer gehalten werden kann, Weiß große Probleme hat. **10.Sa3**
Diesen Zug hatte meine Vorbereitung nicht drin. Weiß will den e3 Bauer schnellstens eliminieren.
[10.Sc3 e5 11.0-0-0+ Ld7 Das war die Variante, die ich noch angeschaut hatte und hier spielte Weiß sofort 12.f4 um seinen Königsflügel entwickeln zu können.]
10...e5 11.0-0-0+ Ld7 12.Sc4 Lxc5 13.Td5
[Jetzt hätte ich eigentlich sofort 13.Td3 erwartet, da der Bauer e3 die Entwicklung des weißen Königsflügels behindert.]
13...Sa6 Spätestens jetzt steht Schwarz schon deutlich besser. Falls Weiß nun doch noch auf den e3 Bauer losgehen will, hat Schwarz Möglichkeiten den weißen Turm zu ärgern. **14.Sa5 Tb8 15.c3 Ke7 16.b4** Ist das schon Verzweiflung? **Lxb4 17.cxb4 Sxb4 18.Td1 Sxa2+**

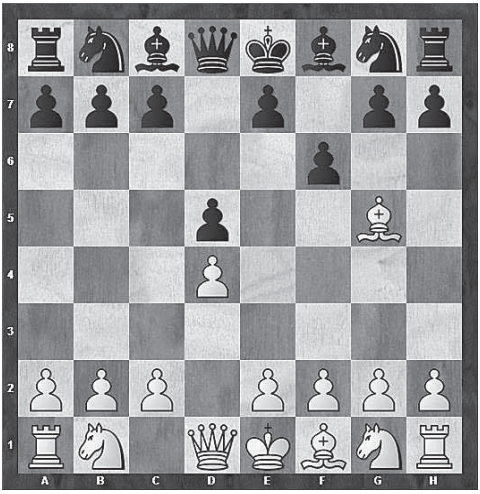

Stellung nach 16.b4.

Die Alternative mit Aktivierung des Turmes, welche das Schachprogramm Rybka anbietet, hatte ich mir überlegt. Allerdings, habe ich mir gedacht, dass ich mit den zwei Freibauern das Ding schon heimschaukeln werde, zumal Weiß immer noch nichts für seinen Königsflügel gemacht hat.
[Rybka 3 32-bit: 18...Thc8+ 19.Kb1 Le6 20.Sb3 Tc3 21.Td3 Sxd3
22.exd3 Lxb3 23.Kb2 Tbc8 24.Se2 Txd3 25.axb3 Td2+ 26.Ka3 Kd8 27.Kb4 Tcc2 28.Sg3 Tc1 29.h4 e2
30.Sxe2 Txe2 31.Lxe2 Txh1
-5.05/17]
19.Kb2 Le6 20.Lg2 Sb4 Natürlich war hier die Turmaktivierung wieder besser. Ich habe mich aber immer wieder am Thema „den e3-Bauern muss ich halten“ festgeklammert.
21.Sh3 Erst den Springer vertreiben, **b6 22.Sb3** dann den weißen Königsflügel weiter blockieren, **g5 23.Sa1** um dann eigentlich h5 zu spielen (siehe Variante). **Tbc8** Leider kam ich hier wieder auf mein
Thema mit dem Halten des e3-Bauern zurück.
[Rybka 3 32-bit: 23...h5 24.Sg1 hxg4 25. fxg4 Lxg4 26.Sc2 Sxc2
27.Kxc2 Tbd8 28.Txd8 Txd8 29.Kc3 Lf5 30.Sf3 Tc8+ 31.Kb3 a5 32.Ta1 Th8 33.Kc4
-2.15/16]
24.Tc1 Nun bin ich wohl auf den falschen Pfad gekommen, der aber den Vorteil immer noch festhalten sollte.
Lc4 25.Sc2 Sd5 26.Thd1 Ke6 27.f4 gxf4 28.Sa3 Hier hatte ich mich geärgert, dass ich Ke6 gezogen habe und auf einmal in die Bredoullie komme. Rybka meint allerdings, dass Sa3 ein Fehler ist und wieder zu deutlichem Vorteil für Schwarz führt. **Lxe2 29.Lxd5+ Ke7 30.Te1 Lxg4 31.Sg1 Thd8 32.Txc8 Lxc8** Hier hatte mein Gegner

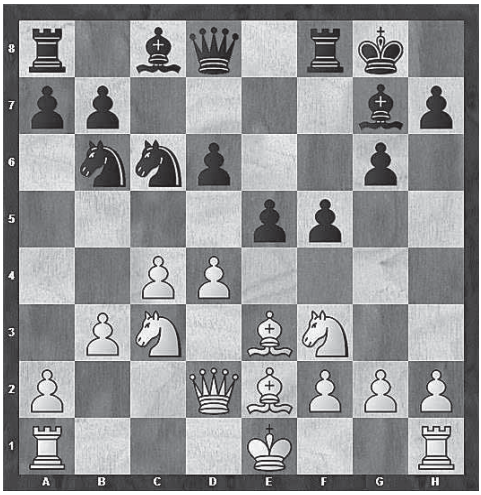

Stellung nach 28.Sa3.

nur noch weniger als zwei Minuten, während ich noch 11 Minuten hatte. Dennoch habe ich anschließend nicht die besten Züge gefunden.
33.Le4 Da fängt es schon an, anstatt f5 zu spielen und die Bauern mit Tempo nach vorne zu bringen, dachte ich mir, ich hole den letzten weißen Bauern und der Rest läuft dann schon. **Td2+ 34.Kc3 Txh2** Ich habe zwar 2 Leichtfiguren weniger, habe dafür aber 7 Freibauern mehr. Das sollte doch rei-

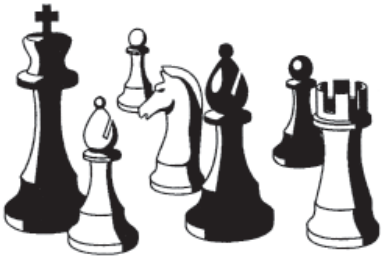

Ihr Metzger in Winden

Metzgerei SPATH Gasthof zum Schützen

Der zuverlässige Partner für Feste und Veranstaltungen

www.spath-schuetzen.de

Hauptstraße 3 79297 Winden++Tel.07682/920296++Fax 07682/924132

DER PARTNER FÜR MECHANISCHE BAUTEILE UND KOMPONENTEN

BURO
Präzisionsdrehteile GmbH
Frohnacker 13
79297 Winden
Fon +49(0)7682 9081-0
Fax +49(0)7682 9081-20
info@buro-winden.de
www.buro-winden.de

BURO

Nopper

Wärme- und Sanitärtechnik
Solaranlagen - Baublechnerei

- Heizungsinstallationen
- Solaranlagen
- Sanitärinstallationen
- Kundendienste / Wartungen
- Baublechnerei

www.nopper-elzach.de
info@nopper-elzach.de

Gebrüder-Dufner-Str. 2 - 79215 Elzach - Tel.: 07682/909313

Gewerbestr. 12 • 79297 Winden i.E. • Fon 07685 - 12 18 • Fax 07685 - 12 91

SV Team Allgaier GmbH
Versicherungen – Finanzierungen
Immobilien – 4 x in der Region

Seit 25 Jahren für Sie da!

Elzach · Kreuzstr. 2 · Tel. 07682 7615
Waldkirch · Damenstr. 11 · Tel. 07681 493090
Simonswald · Talstr. 44 · Tel. 07683 919321
Denzlingen · Hauptstr. 177 · Tel. 07666 942900

Sparkassen Versicherung

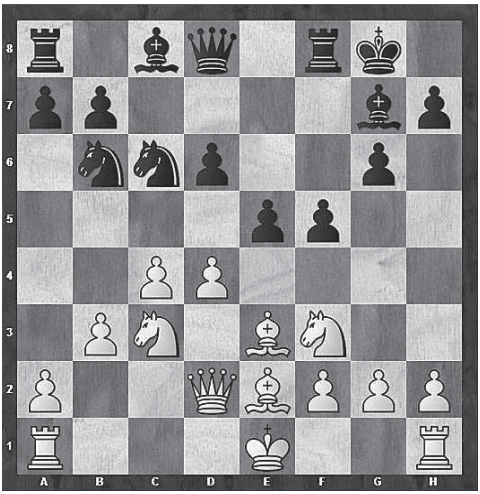

Stellung nach 35.... Tf2.

chen. **35.Sf3 Tf2** Das wirft den Gewinn einfach weg. Beide Gewinnpläne 1. mit dem Turm auf den Damenflügel zu wechseln, wo es mehr Platz gibt oder aber 2. auf der h-Linie zum Schutz des h-Bauern zu bleiben habe ich verworfen. **36.Th1 e2 37.Txh7+ Kf8 38.Sc2 Lg4 39.Sce1**
Tf1 Das war dann wohl endgültig der Verlustzug. Ich hatte einfach keinen Plan mehr. **40.Kd2 Tf2 41.Sh4 Ke8 42.Txa7 Th2 43.Sf5 Th3 44.Tg7**
Lxf5 45.Lxf5 Ta3 46.Kxe2 b5 47.Sc2 Tc3 48.Kd2 Tc4 49.Tb7 f3
50.Ld7+ Kf8 51.Lxb5 Tc5 52.Se3 e4 53.Lc4 Tc6 54.Tb8+ Kg7 55.Sf5+ Kh7 56.Lg8+ Es war eine sehr interessante Partie. Leider mit dem falschen Ergebnis. Die Eröffnungsvorbereitung hatte sich gelohnt. Die Türme zu aktivieren beziehungsweise die Bauern dann laufen zu lassen habe ich einfach versäumt, obwohl ich das Aktivieren der nicht mitspielenden Figuren im

Jugendtraining immer wieder betone.
1-0

Alex Lang

Dem Schachclub viel Erfolg wünscht:

Willi Wehrle

GIPSER + STUKKATEUR-GESCHÄFT

79261 Gutach-Bleibach
Tel. 07685/219 • Fax 1721

II. Mannschaft vor schwierigem Jahr!

Die 2. Mannschaft steht in der Landesliga Süd vor einem sehr schwierigen Jahr!
Nachdem man letztes Jahr relativ gut den Klassenerhalt geschafft hat, ist man nun laut Wertungszahlen die schlechteste Mannschaft in der Landesliga. Der SC Oberwinden muss fast ausschließlich gegen die jeweiligen Spitzenmannschaften der teilnehmenden Vereine antreten.
Wie ist der Klassenerhalt zu schaffen? Vorab eine kurze Prognose zu den Gegnern.

1.Spieltag: **Schachfreunde Schwarz-Weiß Merzhausen**
Die Merzhausener haben den direkten Wiederaufstieg geschafft und sind nominell besser besetzt als wir. Bei einer guten Aufstellung können wir eventuell mithalten und ein knappes Ergebnis erreichen.

2. Spieltag: **SC Dreiländereck II**
Die Oberligareserve von Dreiländereck ist schwer einzuschätzen. Als Aufsteiger jedoch nicht zu unterschätzen und wenn sie komplett antreten werden wir es sehr schwer haben zu punkten.

3. Spieltag: **SC Sölden**
Gegen Sölden wird es wieder ein sehr knappes und spannendes Duell geben. Die Söldener sind nur leicht stärker als wir und hier ist der Ausgang völlig offen.

4. Spieltag: **SC Villingen-Schwenningen**
Gegen die 1. Mannschaft von Villingen haben wir letztes Jahr in guter Aufstellung schon deftig verloren, auch wenn die Niederlage objektiv zu hoch war. Es wird aber auch dieses Jahr wieder sehr sehr schwierig gegen Villingen zu punkten.

5. Spieltag: **SK Freiburg Zähringen 1887**
Der Absteiger aus der Verbandsliga ist haushoher Favorit auf den Wiederaufstieg. Mit 2 Damen-Großmeistern und 3 Fidemeistern ist diese Mannschaft nicht zu besiegen.

6. Spieltag: **SC Ebringen**
Gegen unsere Schachfreunde aus Ebringen wird es bestimmt wieder ein interessantes Spiel. Obwohl wir die klar schlechtere Mannschaft waren, konnten wir letztes Jahr verdient einen Punkt mitnehmen. Dieses Jahr wird es aber sehr schwer werden diesen Erfolg zu wiederholen.

Jens Alber wird die Zweite des SCO in der neuen Saison verstärken.

7. Spieltag: **SK Engen**
Der nächste Absteiger aus der Verbandsliga. Mit Sicherheit nicht so stark wie Zähringen, aber ein Mitfavorit auf den Aufstieg. Auch hier haben wir wenig Chancen zu Punkten.

8. Spieltag: **SC Donaueschingen**
Die Mannschaft aus Donaueschingen hat zwei gute Spitzenspieler und ist dann sehr ausgeglichen. Mit ein bisschen Glück ist ein knapper Sieg drin.

9. Spieltag: **SVG Konstanz**
Eine ausgeglichene Mannschaft, die immer im Mittelfeld der Landesliga zu finden ist. Nach der Rückkehr von IM Hommeless wird die Mannschaft in dieser Saison noch stärker sein. Damit wird es auch im letzten Spiel der Saison schwierig werden was zu holen.

Wir selbst werden im Wesentlichen wie letztes Jahr antreten. Dabei wird uns Jens Alber verstärken. Jens kam über den SC Nusplingen und Freiburg West zu uns.
Mein Fazit als Mannschaftsführer für diese Saison. Wenn es uns gelingt aus den ersten 3 Spielen 3 Punkte zu holen und wir dann weiterhin gut aufgestellt sind könnte es uns eventuell gelingen die Klasse zu halten. Es wird aber sehr schwer.

Peter Pauk

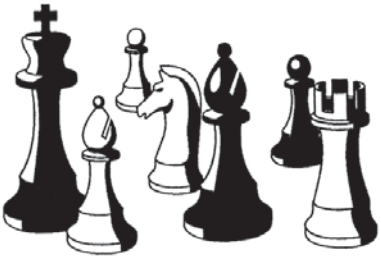

NEU-, JAHRES- UND GEBRAUCHT-WAGEN

WASCHANLAGE

REIFENDIENST

24-STUNDEN TANKAUTOMAT

EURO MOBIL RENT-A-CAR MIETWAGEN

AUTOHAUS

Peter Kandziorra KG

Waldkircher Str. 7
79211 Denzlingen

Tel. 07666 / 23 06 + 10 24
Fax. 07666 / 81 36

www.kandziorra.de
service@kandziorra.de

Service

Audi Service

Nutzfahrzeuge Service

AVIA

Gasthof zum Löwen

Edgar Riesterer
Simonswälderstr. 66
79261 Gutach/Bleibach Brsg.
Tel. (0 76 85) 3 63
Fax (0 76 85) 3 63

Gesichter des Vereins

Ein Verein ist das, was seine Mitglieder verkörpern. Diese Mitglieder wollen wir in kurzen Interviews vorstellen, um dem Verein in der Öffentlichkeit „ein Gesicht zu geben“.

Volkmar Wangerowski hat in vielfältiger Weise seinen SC Oberwinden unterstützt.

1. Seit wann spielst du Schach?
Ich spiele genau seit 50 Jahren Schach und habe es damit relativ spät erst begonnen. Gelernt habe ich es von Albrecht Volk, der es seinerzeit vom Gründungsmitglied des SCO Heinz Strinitz gezeigt bekam.

2. Wann bist du zum Schachclub Oberwinden gestoßen und was gefällt dir besonders an diesem Verein?
Letztendlich bin ich über das Vereinslokal Adler zum Schachclub gestoßen. Zur damaligen Zeit traf sich die Jugend genauso wie der Schachclub im Adler in Oberwinden und so kam es, dass nahezu alle Stammgäste über kurz oder lang das Schachspielen begannen. Hervorzuheben ist die Geselligkeit, die sich über all die Jahre im Verein gehalten hat. Natürlich war dies anfänglich noch stärker ausgeprägt, da man sehr viel Zeit im Adler verbrachte. Damals gab es auch außerschachliche Aktivitäten wie zum Beispiel die Heimatabende. Aber auch heute noch haben sich viele Dinge gehalten, die man als besonders bezeichnen darf. Erwähnt seien hier die Ausflüge, das Mannschaftsessen oder die vielen Feiern wie Klassenerhalt, Aufstieg,...

3. Was fasziniert dich am Schach?
Jede Partie ist anders. Dies unterscheidet Schach von allen anderen Spielen und macht es unglaublich interessant.

4. Wie bereitest du dich auf Wettkämpfe vor?
Inzwischen gar nicht mehr. Ich blitze noch im Internet, aber auf einen regelmäßigen Besuch des Trainings oder gar eine Vorbereitung auf den Gegner verzichte ich im Gegensatz zu früher.

5. Was war dein schönstes Erlebnis in Verbindung mit Schach?
Es gab viele schöne gesellige Erlebnisse im Schachclub, so dass man die gar nicht alle aufzählen kann. Aus sportlicher Sicht war es für mich das Relegationsspiel gegen Emmendingen. Für Emmendingens erste Mannschaft ging es um den Klassenerhalt und für uns um den Aufstieg. Selbstverständlich wollte die große Kreisstadt gegen den kleinen Dorfverein nicht verlieren und hatte mächtig Druck. Das konnten wir ausnutzen und gewannen.

6. Welche anderen Hobbys hast du noch?
Meine zweite große Leidenschaft ist Fußball. Hier war ich nicht nur selbst aktiv, sondern auch lange Jahre als Schiedsrichter und Jugendtrainer tätig. Erwähnenswert ist, dass gerade in den Anfängen der Schachclub Oberwinden deutlich besser organisiert war als manch ein Fußballverein.

TRITSCHLER
Fliesen- und Naturstein GmbH

Mauermattenstr. 12d
79183 Waldkirch
Tel.: 0 76 81 - 4 93 94 - 0
Fax: 0 76 81 - 4 93 94 - 20 • Mobil: 0172 - 764 12 58
E-Mail: info@fliesentritschler.de • www.home.regioseiten.com/tritschler

auto burger
www.auto-burger-biederbach.de
Auto
Auto

Die Meisterwerkstatt für alle Marken.

Schirmatte 1
79215 Biederbach
Tel.07682/8513

Durchführung sämtlicher Reparatur- und Servicearbeiten an allen Fahrzeugtypen
Markenübergreifender Handel | Unfallservice - Schadensabwicklung | Mietwagen
Abschleppdienst | Reifendienst | Klimaservice | AU | HU | Tuning | EU - Fahrzeuge
Teile u. Zubehör | Neu-/Jahres- u. Gebrauchtwagen | Finanzierung über CC-Bank

Metzgerei
Riegger

Ihre Metzgerei in Elzach

Hauptstraße 46 · 79215 Elzach · Tel. 0 76 82 - 3 67
Kollnauer Str. 3 · 79183 Waldkirch-Kollnau · Tel. · 0 76 81 - 36 80
Lehener Str. 99 · 79106 Freiburg Tel. 07 61 - 8 25 25
www.metzgerei-riegger.de

Gesichter des Vereins

Axel Blattmann, seit vielen Jahren ein zuverlässiger Spieler.

1. Seit wann spielst du Schach?
Ich habe das Schachspielen schon sehr früh von meinem Vater gelernt und bin dann in das Jugendtraining von Heinz Schindler gegangen.

2. Wann bist du zum Schachclub Oberwinden gestoßen und was gefällt dir besonders an diesem Verein?
Letztendlich bin ich über meinen Vater schon von Kindesbeinen an mit dem SC Oberwinden unterwegs gewesen. Ab 1980 war ich im Training und mein erstes Jugendspiel habe ich dann 1981 zusammen mit dem jetzigen Vorstand Michael Kammerer gemacht. Mir gefällt das Vereinsleben und die damit verbundene Kameradschaft besonders.

3. Was fasziniert dich am Schach?
Die Vielfalt, die dieses unglaublich kreative Spiel bietet. Es sind immer unterschiedliche Stellung und Partieverläufe, die immer spannend sind und manchmal freudig und manchmal enttäuschend enden ;-)

4. Wie bereitest du dich auf Wettkämpfe vor?
Scherzhaft gesagt mit viel Enthusiasmus und einem gekühlten Getränk. Etwas ernsthafter, eigentlich gar nicht. Ich besuche manchmal den Trainingsabend und spiele etwas öfter im Internet eine Partie.

5. Was war dein schönstes Erlebnis in Verbindung mit Schach?
Da gibt es viele Erinnerungen an wunderschöne Ausflüge. Stellvertretend seien hier Kulmbach und Trier genannt.

6. Was hat dich schachlich am nachhaltigsten beeindruckt?
Dies waren im Wesentlichen zwei Erlebnisse:
Erstens eine Blind-Simultan-Vorstellung von einem Vereinskameraden. Gegen 3 Gegner gleichzeitig zu spielen und dass ohne die Schachbretter zu sehen war faszinierend für mich.
Zweitens denke ich noch heute an eine Partie, die ich im Vereinsjugendturnier gespielt habe und die gefühlt „unendlich“ lange ging. Die Partie war super spannend und der Kampf wogte lange hin und her. Leider habe ich dann zum Schluss doch noch verloren.

7. Welche anderen Hobbys hast du noch?
Ich fahre noch sehr gerne Mountainbike.

Die Interviews führte Andreas Wernet

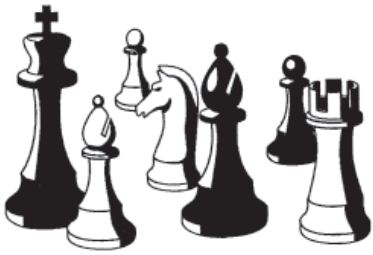

III. Mannschaft: Die Dritte hat einen neuen Mannschaftsführer

Zwei grundlegende Änderungen sind der dritten Mannschaft des Schachclubs Oberwinden widerfahren.

Der erste gravierende Unterschied. Die dritte hat einen neuen Captain. Wolfgang Scherer, der lange als Mannschaftsführer fungierte, hat das Boot der dritten Mannschaft verlassen, wird aber weiterhin als Spieler zur Verfügung stehen. Nach kurzer Suche konnte man Michael Neuendorf, bisher Mannschaftsführer der vierten Mannschaft, als neuen Captain gewinnen. Das Erbe vom Fuchs, wie Wolfgang auch genannt wird, wiegt schwer. Nach Aufstieg in die Bezirksklasse konnten Abstiege erfolgreich abgewendet werden. Deshalb wird es keine großen Experimente geben. Die erfolgreiche Mannschaftsstruktur wird beibehalten, um auch weiter Siege einfahren zu können. Der Zusammenhalt der bisher die Dritte ausgezeichnet hat muss beibehalten werden. Nur so ist eine schwere Saison zu bewältigen. Außerdem dürfte es durch den Rückzug der fünften Mannschaft diesmal keine Probleme geben eine vollständige 8er Mannschaft ans Brett zu bekommen.

Nur durch die Auflösung der Fünften und den Wechsel der Jugendspieler in die Vierte

Michael Neuendorf (vordere Reihe zweiter von links) freut sich mit vielen seiner Mannen auf die neue Saison.“

mit ihrem Trainer und Mannschaftsführer Thomas Ruf konnte Michael als neuer Mannschaftsführer der Dritten gewonnen werden.
Der zweite gravierende Unterschied gegenüber der vergangenen Saison ist der freiwillige Abstieg in die Kreisklasse A.
Obwohl der Abstieg aus der Bezirksklasse klar vermieden wurde war man der Überzeugung, dass die Bezirksklasse zu stark für die dritte Mannschaft sei. Der daraus folgende Schritt war eine Abstimmung über den Verbleib in der Bezirksklasse. Ergebnis: die Mehrheit sprach sich für einen Start in der Kreisklasse A und dem freiwilligen Verzicht auf die Bezirksklasse aus.
Außerdem wollte man durch diese Maßnahme die Stimmung in der Dritten verbessern. Einige Spieler blieben dem einen oder anderen Spieltag fern, da sie weitaus stärkere Gegner befürchteten. Zudem ist ein ständiges Spielen gegen den Abstieg auf Dauer auch ermüdend und langweilig.
Wir werden mit Sicherheit einer der Favoriten auf den Aufstieg sein, aber wollen dass die Spieler? Was hätte es für einen Zweck freiwillig abzusteigen und dann gleich wieder in die nächsthöhere Spielklasse aufzusteigen? Die Spiele werden es zeigen, ob wir unserer Favoritenrolle gerecht werden. Auf jeden Fall werden wir mit dieser Mannschaft oben mitspielen. Ich gehe mit einer großen Zuversicht in die neue Saison keine Spiele absagen zu müssen und dass mit einer zufriedenen Mannschaft. Auf eine erfolgreiche Saison.

Michael Neuendorf

SCHINDLER
• Schreinerei
• Möbelwerkstatt
• Innenausbau
Gewerbestraße 16
79297 Winden im Elztal
Telefon 07685/7574
Telefax 07685/7477
Inh.:Berthold Schindler

Das ist doch Ihr Bier!
Seit 1868
Hirschen-Bräu
... aus Waldkirch
VERTRIEB ALKOHOLFREIER GETRÄNKE
VERKAUF AB BRAUEREI
EIGENER HEIMDIENST
ALLES FÜR FESTE UND FEIERN
Hirschenbrauerei
Goethestraße 21
79183 Waldkirch
Tel. 07681/ 40 81-0
Fax 07681/ 40 81-20
www. hirschenbrauerei.de

Generalversammlung und Ehrungen

Markus Wernet, Vorsitzender Michael Kammerer, Gründungsmitglied Heinz Schindler und Volkmar Wangerowski (v.l.).

Die diesjährige Generalversammlung war wieder hervorragend vorbereitet und so war man trotz vieler kurzweiliger und informativer Berichte, den Wahlen und den Ehrungen zu so früher Stunde fertig, dass man auch noch dem Historik-Verein auf dem Elzmurfest einen Besuch abstatten konnte ;-).
Selbstverständlich galt es auch die Vereinsmeister der verschiedenen Disziplinen (Vereinsmeisterschaft im klassischen Schach, Blitzschach und Pokalmeisterschaft) zu ehren. Während sich diese Titel in der Jugend auf Tobias Weber, Felix Schindler und Johannes Wehrbein verteilten, räumte Alex Lang alle drei Pokale bei den Erwachsenen ab.
Ein Schwerpunkt der Versammlung lag wie oben erwähnt auf den Ehrungen. Hier ist besonders die Treue der 3 Gründungsmitglieder Heinz Schindler, Werner Volk und Heinz Strinitz zu erwähnen. Diese 3 sind seit 60 Jahren im Verein, haben schon viele Ehrenämter übernommen, sich in vielfältigster Weise in den Verein eingebracht und manch einen zum Schach geführt. Alle 3 haben noch bis in die Jahre 2015 beziehungsweise 2016 in den Mannschaften gespielt und ihre Erfahrung weitergegeben. Da Werner Volk und Heinz Strinitz nicht mehr im Elztal leben, war es ihnen leider nicht möglich zur Generalversammlung persönlich zu erscheinen. Heinz Schindler ließ es sich aber nicht nehmen und die Freude der Anwesenden war groß nochmals persönlich so manche Anekdote aus dem reichhaltigen Erfahrungsschatz des Gründervaters zu hören.
Genauso wertgeschätzt wurden auch die anderen zu Ehrenden, welche sich in den vielen Jahren ihrer Mitgliedschaft ebenfalls auf vielfältigste Weise im Verein verdient gemacht haben.

Neu gewählt wurden Kassierer Markus Mack, Mannschaftsfürer der dritten Mannschaft Michael Neuendorf und zweiter Vorsitzender Peter Pauk im Bild mit Vorsitzendem Michael Kammerer (v.l.).“

Ihr HAIRSTYLIST für schönes Haar

Salon Ursula

Ursula Weis
Hauptstraße 36 • 79297 Winden • Tel. 07682 / 8618

elztal-optik trenkle

Hauptstr. 33 • 79215 Elzach • Tel.: 07682-331 • www.elztaloptik-trenkle.de

SANITÄR – SOLAR
BLECHNEREI

Willi RESCH

79297 Winden im Elztal • Dürrenbergweg 4
Tel. 07685-294 • Fax 07685-1854

Dies sind für 50 Jahre aktive und passive Mitgliedschaft die Herren Adolf Burger, Franz Volk und Günter Schill sowie für 50 Jahre aktive Mitgliedschaft Volkmar Wangerowski. Volkmar hat in der vergangenen Saison auch nochmal am Brett gezeigt, was Erfahrung wert ist und wurde in 7 Spielen nur einmal bezwungen.
Für 25 Jahre fördernde Mitgliedschaft wurde Ralf Volk geehrt und für 25 Jahre aktive Mitgliedschaft Mathias Burger und Markus Wernet.
Allen Geehrten ein herzliches Dankeschön für die vielen Jahre der Treue und Unterstützung ihres SC Oberwinden.
Bei den Wahlen gab es folgende Ergebnisse:
Als zweiter Vorsitzender wurde Peter Pauk

Felix Schindler, Jugendleiter Alex Lang, Johannes Wehrbein, Jugendtrainer Thomas Ruf und Tobias Weber (v.l.). „

„Ein Blick in die Generalversammlung.“

und als Schatzmeister Markus Mack gewählt. Die beiden übernehmen die Ämter von Martin Wissler und Markus Wernet, die leider aus privaten / beruflichen Gründen nicht mehr zur Verfügung standen. Ihnen wurde für die tolle Arbeit ein herzliches Vergeltsgott ausgesprochen.
Alex Lang wurde als Jugendleiter und Mannschaftsführer der ersten Mannschaft im Amt bestätigt. Mannschaftsführer der Dritten Mannschaft wurde Michael Neuendorf. Hier stand Wolfgang Scherer ebenfalls aus privaten Gründen nicht mehr zur Verfügung. Da es ihm leider nicht möglich war an der Versammlung teilzunehmen, wurde ihm in Abwesenheit für die geleistete Arbeit gedankt. Mannschaftsführer der vierten Mannschaft ist Thomas Ruf. Kassenprüfer wurden Torsten Becherer und Andreas Wernet.
Den neu gewählten und den im Amt bestätigten viel Erfolg für ihre Aufgaben und vielen Dank für das Engagement für den SC Oberwinden.
An dieser Stelle auch ein herzliches Dankeschön an die Familie Schätzle-König, dass sie uns an diesem Abend auch unter besonderen Umständen in der Sonne die Generalversammlung abhalten ließen.

Andreas Wernet

10x in Folge GOLD prämiert!

GOLDENER PREIS 2012 DLG PRÄMIERT

1856 - 2006

Elzacher Löwenbrauerei

Neunlindenstraße 6
79215 ELZACH
Tel. 07682/352
Fax 07682/67453
www.loewenbrauerei-elzach.de
info@loewenbrauerei-elzach.de

Zimmerei
Schindler
Schätzle

• Dachdeckung • Altbausanierung

Hubert Schindler • Hans Schätzle
Allmendstr. 3 • 79297 Winden i.E.
Tel. 07682/8274 • Fax 07682/920149

Eugen Rold GmbH
Präzisionswekzeugbau
Schwangenstraße 11
D-79297 Winden im Elztal
Telefon (07685) 9107-0
Telefax (07685) 9107-48
E-Mail: roldwerkzeugbau@t-online.de

- Formen für die Verarbeitung von thermo- und duroplastischen Kunststoffen
- Schnitt und Umformwerkzeuge
- Funkenerosives Senken und Schneiden
- Konstruktive Entwicklung

ROLD
Werkzeugbau

IV. Mannschaft: Jugend spielt nun in C-Klasse

Mannschaftsführer Thomas Ruf erwartet eine schwere Saison.“

Nach Spielerengpässen in verschiedenen Oberwindener Mannschaften hat man sich diese Saison dazu entschlossen mit einer Mannschaft weniger anzutreten. Die Fünfte wurde abgemeldet und unsere Jugendmannschaft wird in der kommenden Saison nun in der Kreisklasse C als Oberwinden IV antreten.

Ein schöner Nebeneffekt der höheren Spielklasse ist dabei, dass die Runden, bedingt durch die feste Staffelgröße, von zehn Mannschaften bereits vor Saisonbeginn ausgelost werden und so schon alle Paarungen für die gesamte Saison feststehen. Dadurch können wir nun auch alle Heimspiele zusammen mit unseren anderen Mannschaften bestreiten. In der D-Klasse mit Auslosung vor jeder Runde war dies leider nicht immer der Fall.

Als quasi „Aufsteiger“ werden wir in fast allen Begegnungen als Underdog ans Brett gehen, Chancenlos werden wir aber sicher nicht sein. Unser Ziel wird es sein den Klassenerhalt zu erkämpfen. Am ersten Spieltag müssen wir direkt bei einem alten Bekannten antreten, dem Meister der D-Klasse SK Freiburg West V, welcher somit in die C-Klasse aufgestiegen ist. In der vergangenen Saison hatten wir dort noch mit 3,5 zu 0,5 verloren, was wir dieses Jahr besser machen wollen.

Die weiteren Spiele vor der Weihnachtszeit werden auch nicht leichter sein. Mit Freiburg Zähringen VII, in der letzten Saison noch Vierter, und vor allem Simonswald, dem letztjährigen Meister der C-Klasse, haben wir ein richtig schweres Programm zum Saison-Start.

Das wichtigste nach der langen Sommer- und Trainingspause wird es sein möglichst schnell wieder Spielpraxis und Routine zu bekommen, dann können wir auch solchen Gegner Paroli bieten.

Da die C-Klasse mit fünf Brettern spielt und wir somit einen Spieler mehr benötigen wird es umso wichtiger sein die ausgezeichnete Einsatzbereitschaft der vergangenen Jahre beizubehalten. Unsere Spieler sind Jakob Imhof, Janina Pauk, Johannes Wehrbein, Tobias Weber, Felix Schindler und Jannik Heidepriem.

Thomas Ruf

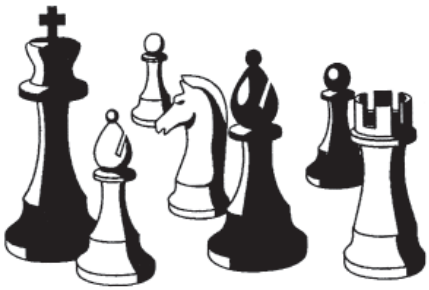

HOLZ - *kompetent und zuverlässig*

Umkirch
Im Stöckacker 18
79224 Umkirch
Tel: 07665/506-0
Fax: 07665/506-27

Achern
Im Gewerbegebiet 1
77855 Fautenbach
Tel: 07841/6958-0
Fax: 07841/6958-50

Bad Schönborn
Schloßweg 25
76669 Mingolsheim
Tel: 07253/9318-0
Fax: 07253/9318-25

Heppenheim
Lilienthalstraße 2
64646 Heppenheim
Tel: 06252/9924-0
Fax: 06252/9924-88

BEKA
HOLZWERK AG
HOLZGROSSHANDEL

Umkirch • Achern • Bad Schönborn • Heppenheim

Parkett, Massivholzboden, Laminatboden
Arbeitsplatten, Fensterbänke
Hobelware, Bauholz, BSH, KVH
Fensterkanteln (Massiv, Laminate), Friese
Europ. und internat. Laub-Schnittholz sowie Nadelholz

Rohe, Beschichtete und Furnierte Spanplatten
OSB-, Tischler-, Sperrholz- und Faserplatten
Leimholz- und Dreischichtplatten (Nh., Lh.)
Moderne Schichtstoff- und Kunststoffplatten
Paneele, Türen

www.beka-gruppe.de

CHRISTIAN GEHRING
Gipser- und Stuckateurgeschäft

- Innen-/Außenputz
- Stuckarbeiten
- Trockenbau
- Wärmedämmung

Häberlinstrasse 4
79215 Elzach

Fon 0 76 82 / 92 15 60
Fax 0 76 82 / 92 15 62

Internet: www.gipsergeschaeft-gehring.de
e-Mail: info@gipsergeschaeft-gehring.de

BECHERER GMBH

KAROSSERIEBAU - AUTOLACKIEREREI

Sämtliche Fabrikate • Speziallackierungen
Ausbeulen ohne Lackbeschädigung

Thomas Becherer
Gewerbestrasse 10 • 79297 Winden im Elztal
Telefon: 0 76 85 / 8 70 • Telefax: 0 76 85 / 17 78
E-Mail: info@becherer-gmbh.de • Internet: www.becherer-gmbh.de

11. Dorffestblitzturnier in Niederwinden

Im Rahmen des Windener Dorffestes fand das 11. Dorffestblitzturnier statt. Das Dorffest fand im Ortsteil Niederwinden statt und erlebte die Premiere der Festgemeinschaft von den Sportfreunden Winden und dem Schachclub Oberwinden. Beide Vereine bewirtschafteten gemeinsam den Schulplatz, auf dem auch das Blitzturnier ausgetragen wurde. Bei musikalischen Klängen von der angrenzenden Bühne wendeten sich die Teilnehmer der schachlichen Herausforderung zu.

Die Anzahl der Teilnehmer lag mit 24 deutlich unter den vergangenen Turnieren. Allerdings war das Turnier doch recht stark besetzt, da die Hälfte der Teilnehmer eine Wertungszahl (DWZ) von über 2000 aufzuweisen hatte. Der Autor dieser Zeilen hatte ja den Spruch geprägt: „DWZ schießt keine Tore“, was allerdings bei diesem Turnier widerlegt wurde. Die beiden nominell stärksten Teilnehmer belegten am Ende auch die beiden Spitzenränge.

Es entwickelte sich ein Dreikampf an der Spitze zwischen Marcos-Eduardo Osorio-Ortiz, Fidemeister (FM) Jörg Weidemann (beide Emmendingen) und Lokalmatador Mario Rösch vom Schachclub Oberwinden.

Die drei Erstplatzierten (v.l.): Mario Rösch, Marcos-Eduardo Osorio-Ortiz mit Pokal, FM Jörg Weidemann.“

„Blick über die Bretter.“

Alle drei lagen vor der entscheidenden Schlussrunde mit 8 Punkten aus 10 Partien gleichauf. Mario Rösch hatte praktisch eine Hand schon am Siegerpokal, bevor Sekundenbruchteile auf der Uhr den Ausschlag gaben und Mario sich mit Remis zufriedengeben musste.

Damit landete er in der Endabrechnung auf dem trotzdem sehr guten dritten Rang. Als Zweiter ging FM Jörg Weidemann mit ebenfalls 8,5 Punkten über die Ziellinie. Marcos-Eduardo Osorio-Ortiz konnte als Einziger des Spitzentrios die Partie der letzten Runde gewinnen und sicherte sich damit dem Turniersieg. Herzlichen Glückwunsch nochmals an dieser Stelle an die drei Erstplatzierten.

Parallel zum Turnier fand auf der Bühne eine Modeschau statt. Diese konnte allerdings die Spieler nicht vom Schach ablenken. Somit wurde auch vom gesamten Teilnehmerfeld gutes und spannendes Blitzschach von Spielern aus 12 verschiedenen Vereinen geboten. Vier Teilnehmer stellte der SC Ebringen, darunter mit Peter Meyer ein langjähriger, ehemaliger Spieler des SC Oberwinden. Vom veranstaltenden Schachclub Oberwinden waren sogar acht Teilnehmer am Start. Her-

Gäste an der Bar bei Michael Neuendorf.

auszuheben sind hier die Leistungen von Eddi Kais, Martin Heß und Neuzugang Jens Alber. Eddi Kais spielte ein sehr gutes Turnier und erreichte den starken vierten Platz. Blitzmonster (BM) Martin Heß zeigte einmal mehr, dass er im Blitz auch für DWZ-stärkere Gegner gefährlich werden kann und wurde auf Rang 8 der bestplatzierte „nicht-2000er“.

Neuzugang Jens Alber schlug sich in dem starken Feld ebenfalls sehr gut und kann mit 5 erreichten Punkten optimistisch der kommenden Saison entgegenblicken. Bei der anschließenden Siegerehrung erhielt der Sieger den Wanderpokal überreicht und weiterhin standen für alle Teilnehmer Sachpreise zur Verfügung. Der ein oder andere lies das diesjährige Dorffestblitzturnier danach noch bei einem kühlen Getränk bei Barkeeper Michael „Breitner“ Neuendorf ausklingen. Beim Windener Dorffest 2019 wird dann das Blitzturnier wieder auf dem Kirchplatz im Ortsteil Oberwinden stattfinden.

Torsten Becherer

GERBER
HOCH-, TIEF- & STRASSENBAU
SEIT 1953
KOMPETENT
ZUVERLÄSSIG
LEISTUNGSSTARK
Markgrafenstraße 111, 79211 Denzlingen
www.gerber-bau.de

Gasthaus Zum Hirschen
Oberspitzenbacherstraße 2
79261 Gutach-Oberspitzenbach
Tel: 07682-254

Vereinsturniere 2017/18

Ganz herzlich begrüße ich alle Schachfreunde zurück zur neuen Saison. Auch in diesem Jahr werden in Oberwinden wieder Vereinsturniere stattfinden.

Wie immer dienen die Partien hauptsächlich dem Training der einzelnen Spieler. So kann man durch die Analyse der Partien in der Vereinsmeisterschaft und des Vereinspokals einige wichtige Erkenntnisse ziehen, Schwächen im eigenen Spiel erkennen, um sie dann durch gezieltes Training zu beheben. Selbst wenn man nicht die Zeit für Training hat, so können die einzelnen Turnierteilnehmer wichtige Praxiserfahrungen für die Saisonspiele sammeln.

Da das Turnier, wie immer, nicht ausgewertet wird, kann man auch mal Dinge ausprobieren und risikoreicher spielen, um die Grenzen der jeweiligen Partiestellungen auszuloten.

In der Vereinsmeisterschaft wird wie schon letztes Jahr eine Inkrement-Bedenkzeit genutzt, da dies in den Ligaspielen ebenfalls der Fall ist. Gespielt wird mit 90 Min. + 30 Sekunden Zeitzuschlag (Inkrement) pro ausgeführtem Zug. Wenn zum Beispiel der Fall eintritt, dass der Spieler im Mannschaftskampf so gut wie die komplette Bedenkzeit aufgebraucht hat, spielt dieser in der Zeitnotphase nur noch mit 30 Sekunden Zeit pro Zug. Mitschreibepflicht besteht in diesem Fall bekanntlich auch. Hier wird diese Zeitdrucksituation in der Vereinsmeisterschaft mit dieser Bedenkzeit speziell trainiert.

Im Vereinspokal hingegen wird wieder derselbe Modus angewandt wie im Elztal-Pokal. Die Bedenkzeit hier lautet: 90 Min für die ersten 36 Züge + 30 Min Zeitzuschlag für den Rest. So können die Teilnehmer sich schon einmal für den Elztal-Pokal und vielleicht auch, bei erfolgreicher Qualifikation, für den Bezirks-Pokal warmspielen. Der Pokal wird im typischen K.O.-System ausgespielt.

Zu guter Letzt wird auch wieder um den Vereinsblitzmeister gespielt. Hier wird es über die Saison verteilt 5 Blitzturniere geben. In allen Turnieren wird die Bedenkzeit klassisch 5 Min. pro Partie betragen. Der Spieler, welcher in allen Turnieren zusammengerechnet die meisten Punkte erzielt, wird Vereinsblitzmeister. Die Termine für die einzelnen Turniere können dem Terminkalender entnommen werden. *Mario Rösch*

Nette Leute spielen Schach - dies gilt auch für die Vereinsturniere ;-).“

SCHÖN. WARM. SCHÖN. WARM.

die ofenmacherei

FRANK GEHRING

Die Ofenmacherei – Frank Gehring
Kirchberg 4 a, 79297 Winden im Elztal, Tel.: +49 (0) 76 82 - 84 44
info@die-ofenmacherei.de, www.die-ofenmacherei.de

SCHÖN. WARM. SCHÖN. WARM.

Der SCO beim 1. Windener Elfercup

Das Team des SC O: hintere Reihe v.l. Sascha Nopper, Martin Wissler, Marcus Thoma; vordere Reihe Peter und Tobias Pauk.

Die Sportfreunde Winden veranstalteten ihren ersten Windener Elfercup und der Schachclub war natürlich mit am Start. Da Cheforganisator Mathias Burger langjähriges Mitglied im Schachclub ist, ließ es sich Peter Pauk nicht nehmen eine schlagfertige Truppe an den Start zu bringen. Insgesamt nahmen 27 Teams am Turnier teil. Der SCO musste sich in der Gruppenphase mit namhaften Gegnern auseinandersetzen. Die Landjugend Oberwinden, Energie Kopfnuss, Kölsche Jungs, FC Biercelona, Portugiesen Freiburg und dem einzigen Frauenteam im Feld, den Keglerinnen von RW Kollnau. Peter Pauk als Teamchef des SCO stellte sich ins Tor und wurde unterstützt von Martin Wissler, Tobi Pauk und zwei „gekauften Spielern“. Das erste Spiel verlor man denkbar knapp mit 2:3 gegen den späteren Gruppensieger Landjugend OW. Im zweiten Match dann schon der Knackpunkt. Es setzte eine 3:4 Schlappe gegen das Damenteam. Im Anschluss erreichte man drei Unentschieden gegen den FC Biercelona, Portugiesen und die Kölschen Jungs. Da man 7 Punkte fürs Weiterkommen gebraucht hätte, tat die abschließende Niederlage gegen Energie Kopfnuss nicht mehr weh. Am Ende wurde man mit drei Punkten und einem Torverhältnis von 21:25 leider Gruppenletzter und musste das Turnier vorzeitig beenden. Bei dem einen oder anderen gemütlichen Bier wurde dann der Rest des Turniers von der Seitenlinie verfolgt.

Das Organisatorenteam Mathias Burger und Marco Riesterer (v.l.) nach vollbrachter Arbeit. „

Die Siegermannschaft des FC Links vorbei.

Am Ende setzte sich der „FC Links vorbei“ souverän durch und wurde Sieger des Turniers. Der SCO landete auf dem 21. Rang. Im nächsten Jahr sollte das Ziel das Halbfinale sein, um an alte Schachcluberfolge bei Fussballturnieren anzuknüpfen. Schließlich ist der SCO immer noch amtierender Kleinfeldmeister der örtlichen Vereine. Ich freue mich auf das nächste Turnier, und bin mir sicher, dass unsere Mannschaft, eventuell mit kleinen personellen Umstellungen (nur Schachspieler) nächstes Jahr der Geheimfavorit ist.
Nun liegt der Fokus auf der kommenden Schachrunde. Allen Teams viel Erfolg.

Mathias Burger

Moser Mineralölhandel

Telefon: 0 76 82 - 13 17 info@moser-mineraloel.de
Telefax: 0 76 82 - 90 93 20 www.moser-mineraloel.de

Inh. Klaus Moser, Tribergerstr. 46, 79215 Elzach

Heizöl und Pellets Fachgerechte und prompte Belieferung
Testen Sie uns, rufen Sie einfach unverbindlich an.
Ihr Wärmelieferant aus dem Elztal.

allgeier Heizungsbau

Heizungs- und Lüftungsbau
Herd- und Fußbodenheizungen
Spezialkessel für Holzfeuerung
Solar- und Pufferspeicheranlagen
Kundendienst

Rolf Allgeier
Gewerbestraße 14 • 79297 Winden
Tel. 0 76 85 / 12 72 • Fax 0 76 85 / 17 30

SCHREINEREI BISCHOFF

- Unverbindliche Beratung
- Individuelle Planung
- Fachgerechte Ausführung
- Restaurierung

- Holzverarbeitung
- Möbel
- Innenausbau
- Haustüren/Türen
- Balkone
- Stiele aller Art
- Rodelschlitten

Siegfried Bischoff
Reschenberg 1 • 79297 Winden • Tel.: 07682/92 42 33 • Fax: 07682/92 42 34
Mobil: 0173/6 66 79 83 • E-mail: schreinerei-bischoff@t-online.de

Ausflug nach Münchweier

Nachdem es letztes Jahr einen dreitägigen Ausflug nach Trier gab, war dieses Jahr der Ausflug des Schachclubs Oberwinden traditionell etwas kleiner. Da wir uns aber im 60zigsten Jahr des Bestehens befinden, sollte es mehr als die obligatorische Wanderung sein. Vielen war bei der Entscheidung noch die herrliche Weingut Besichtigung mit anschließender Verkostung an der Mosel in Erinnerung und so entschied man sich für einen Ausflug zum Weingut Isele in Ettenheim Münchweier.

Leider war das Wetter nicht sehr ansprechend und in Summe lag der Termin wohl so unglücklich, dass letztendlich nur eine kleinere Gruppe von 12 Personen teilnahm.

Um es vorweg zu nehmen, es war ein herrlicher Abend. Die Atmosphäre des kleinen Weinlokals ist sehr ansprechend. Die wenigen Sitzplätze waren alle belegt und viele spontane Gäste mussten noch abgewiesen werden. Ursprünglich sollten wir im wunderschönen Garten sitzen, was leider wegen des Wetters nicht möglich war.

Weingut Isele - sehr schöne Atmosphäre, sehr gute Weine und leckeres Essen.

Trotz der dieses Jahr früher stattfindenden Lese und dem regen Treiben auf dem Gut ließ es sich der Chef nicht nehmen uns zu begrüßen und ein paar einführende Worte zu sprechen. Die zur Verkostung gegebenen Weine waren sehr lecker und schnell bildeten sich kleinere Grüppchen, die sich auch noch im Nachgang mit ihren neu entdeckten Lieblingsweinen versorgten. Die Favoriten des Abends waren dabei der Weiß- und der

Die Spannung vor der Verkostung.

Das obligatorische Blitzbrett.

Grauburgunder sowie der Pinot Noir.
Über den Abend verteilt gab es drei leckere Gänge (Schnitzel mit Kartoffelsalat, Käseplatte und Flammkuchen), welche eine notwendige Grundlage bildeten.
Wie bei einem Schachausflug üblich war auch ein Schachset dabei und so waren wir auch gleich in Kontakt mit den umliegenden Tischen.
Das zart geknüpfte Band zur hübschen Bedienung konnte sich allerdings durch die Themenwahl am äußeren Ende des Tisches nicht weiter entwickeln.
Die anfängliche Sorge des in Jahren ältesten Teilnehmers, ob die Rückfahrtzeit nicht zu spät angesetzt wäre, entpuppte sich schnell als unbegründet und es gab ernstzunehmende Bestrebungen die Abfahrtzeit noch weiter nach hinten zu verschieben.
Nicht nur am Tisch und mit den Nebentischen war es gesellig, sondern auch diejenigen, die aufgrund von Süchten oder eines natürlicheren Dranges ab und zu nach draußen mussten wurden bestens unterhalten. So wurden zum Beispiel kleine Schokoladechen zur Raucherpause gereicht und Wahlprognosen ausgetauscht.
Einzig die mit Spannung erwartete, mehrmals angekündigte Jubiläumsrede des Vorstandes wurde vermisst. Diese wird aber sicherlich bei nächster Gelegenheit nachgeholt.
Weitere Bilder des Ausflugs können auf der Homepage des SCO unter www.schachclub-oberwinden.de betrachtet werden.

Andreas Wernet

Saison 2017 / 18

September	Oktober	November	Dezember	Januar	Februar	März	April	Mai	Juni	Juli	August
1 Fr	1 So	1 Mi Allerheiligen	1 Fr	1 Mo Neujahr	1 Do	1 Do	1 So	1 Di Maifeiertag	1 Fr	1 So	1 Mi
2 Sa	2 Mo	2 Do	2 Sa Jugend-training	2 Di Nachhol-partien	2 Fr	2 Fr	2 Mo Ostermontag	2 Mi	2 Sa	2 Mo	2 Do
3 So	3 Di Tag der dt. Einheit	3 Fr	3 So 3. Rd. Vbs.ligen	3 Mi	3 Sa Jugend-training	3 Sa Jugend-training	3 Di Nachhol-partien	3 Do	3 So	3 Di	3 Fr
4 Mo	4 Mi	4 Sa	4 Mo	4 Do	4 So	4 So	4 Mi	4 Fr	4 Mo	4 Mi	4 Sa
5 Di	5 Do	5 So 2. Rd. Vbs.ligen	5 Di Nachhol-partien	5 Fr	5 Mo	5 Mo	5 Do	5 Sa Jugendtraining	5 Di	5 Do	5 So
6 Mi	6 Fr	6 Mo	6 Mi	6 Sa Dreikönig	6 Di 5. Rd. VM	6 Di 6. Rd. VM	6 Fr	6 So 9. Rd. Vbsligen Abschlußessen	6 Mi	6 Fr	6 Mo
7 Do	7 Sa Jugend 1. Rd. VM	7 Di Nachhol-partien	7 Do	7 So	7 Mi	7 Mi	7 Sa	7 Mo	7 Do	7 Sa Jugend-training	7 Di
8 Fr	8 So 1. Rd. Vbs.ligen	8 Mi	8 Fr	8 Mo	8 Do Schmutzige Donnerstag	8 Do	8 So	8 Di Nachholpartien	8 Fr	8 So	8 Mi
9 Sa	9 Mo	9 Do	9 Sa Jugend-training	9 Di 4. Rd. VM	9 Fr	9 Fr	9 Mo	9 Mi	9 Sa Jugend-training	9 Mo	9 Do
10 So	10 Di Nachhol-partien	10 Fr	10 So	10 Mi	10 Sa Fasnet: Adlerbar	10 Sa Jugend 4. Rd. VM	10 Di Vereinpokal Finale / Platz 3	10 Do Christi Himmelfahrt	10 So	10 Di	10 Fr
11 Mo	11 Mi	11 Sa Jugend-training	11 Mo	11 Do	11 So Fasnet	11 So 7. Rd. Vbsligen	11 Mi	11 Fr	11 Mo	11 Mi	11 Sa
12 Di	12 Do	12 So	12 Di Blitz 3. Rd	12 Fr	12 Mo Fasnet	12 Mo	12 Do	12 Sa Jugend 5.Rd. VM	12 Di	12 Do	12 So
13 Mi	13 Fr	13 Mo	13 Mi	13 Sa Jugend-training	13 Di Fasnet	13 Di Nachhol-partien	13 Fr	13 So	13 Mi	13 Fr	13 Mo
14 Do	14 Sa Jugend-training	14 Di Vereins-pokal 1. Rd	14 Do	14 So 4. Rd. Vbs.ligen	14 Mi	14 Mi	14 Sa Jugend-training	14 Mo	14 Do	14 Sa Jugend-training	14 Di
15 Fr	15 So	15 Mi	15 Fr	15 Mo	15 Do	15 Do	15 So	15 Di	15 Fr	15 So	15 Mi
16 Sa Jugend-training	16 Mo	16 Do	16 Sa Jugend-training	16 Di Nachhol-partien	16 Fr	16 Fr	16 Mo	16 Mi	16 Sa Jugend-training	16 Mo	16 Do
17 So	17 Di Blitz 1. Rd	17 Fr	17 So	17 Mi	17 Sa Jugend-training	17 Sa Jugend 3. Rd. Blitz	17 Di 7. Rd. VM	17 Do	17 So	17 Di	17 Fr
18 Mo	18 Mi	18 Sa Jugend-training	18 Mo	18 Do	18 So 6. Rd. Vbsligen	18 So	18 Mi	18 Fr	18 Mo	18 Mi	18 Sa
19 Di	19 Do	19 So	19 Di Tandem-turnier	19 Fr	19 Mo	19 Mo	19 Do	19 Sa Jugendtraining	19 Di	19 Do	19 So
20 Mi	20 Fr	20 Mo	20 Mi	20 Sa Jugend 2. Rd. Blitz	20 Di Nachhol-partien	20 Di Vereinspokal Halbfinale	20 Fr	20 So Pfingsten	20 Mi	20 Fr	20 Mo
21 Do	21 Sa Jugend 1. Rd. Blitz	21 Di Blitz 2. Rd	21 Do	21 So	21 Mi	21 Mi	21 Sa Jugend-training	21 Mo Pfingsten	21 Do	21 Sa Jugend-training	21 Di
22 Fr	22 So	22 Mi	22 Fr	22 Mo	22 Do	22 Do	22 So 8. Rd. Vbsligen	22 Di	22 Fr	22 So	22 Mi
23 Sa Jugend-training	23 Mo	23 Do	23 Sa	23 Di Vereinspokal Viertelfinale	23 Fr	23 Fr	23 Mo	23 Mi	23 Sa Jugend-training	23 Mo	23 Do
24 So	24 Di 2. Rd. VM	24 Fr	24 So Hl. Abend	24 Mi	24 Sa Jugend-training	24 Sa Jugend-training	24 Di offenes T.+ Blitz 5. Rd	24 Do	24 So	24 Di	24 Fr
25 Mo	25 Mi	25 Sa Jugend 2. Rd. VM	25 Mo Weih-nachten	25 Do	25 So	25 So	25 Mi	25 Fr	25 Mo	25 Mi	25 Sa
26 Di 1. Rd. VM	26 Do	26 So	26 Di Weih-nachten	26 Fr	26 Mo	26 Mo	26 Do	26 Sa	26 Di offenes Turnier	26 Do	26 So
27 Mi	27 Fr	27 Mo	27 Mi	27 Sa Jugend 3. Rd. VM	27 Di offenes T.+ Blitz 4. Rd	27 Di offenes Turnier	27 Fr	27 So	27 Mi	27 Fr	27 Mo
28 Do	28 Sa Jugend-training	28 Di 3. Rd. VM	28 Do	28 So 5. Rd. Vbsligen	28 Mi	28 Mi	28 Sa Jugend-training	28 Mo	28 Do	28 Sa	28 Di
29 Fr	29 So	29 Mi	29 Fr	29 Mo		29 Do	29 So	29 Di offenes Turnier	29 Fr	29 So	29 Mi
30 Sa Jugend-training	30 Mo	30 Do	30 Sa	30 Di offenes Turnier		30 Fr Karfreitag	30 Mo	30 Mi	30 Sa Jugend-training	30 Mo	30 Do
	31 Di Reforma-tionstag		31 So Silvester	31 Mi		31 Sa		31 Do Fronleichnam		31 Di offenes Turnier	31 Fr

VM = Vereinsmeisterschaft Vbs.ligen = Verbandsligen (Kreisklasse D - Verbandsliga)

Verbandsrunde 2017/18 – SC Oberwinden 1957 e.V.

1. Spieltag	08.10.2017	SC Pfullendorf	:	**SC Oberwinden**	:
		SF SW Merzhausen		**SC Oberwinden II**	:
		SK Freiburg West III		**SC Oberwinden III**	:
		SK Freiburg West V		**SC Oberwinden IV**	:
2. Spieltag	05.11.2017	**SC Oberwinden**	:	SC Heitersheim	:
		SC Oberwinden II	:	SC Dreiländereck II	:
		SC Oberwinden III	:	Schwarze Pumpe Frbg II	:
		SC Oberwinden IV	:	SK Frbg-Zähringen 1887 VII	:
3. Spieltag	03.12.2017	SF Gottmadingen	:	**SC Oberwinden**	:
		SC Sölden	:	**SC Oberwinden II**	:
		SF Markgräflerland II	:	**SC Oberwinden III**	:
		SC Simonswald	:	**SC Oberwinden IV**	:
4. Spieltag	14.01.2018	**SC Oberwinden**	:	SK Lahr	:
		SC Oberwinden II	:	SC Villingen-Schwenningen	:
		SC Oberwinden III	:	SK Denzlingen II	:
		SC Oberwinden IV	:	SK Denzlingen III	:
5. Spieltag	28.01.2018	OSG Baden-Baden IV	:	**SC Oberwinden**	:
		SK Frbg-Zähringen 1887	:	**SC Oberwinden II**	:
		SF Ettenheim II	:	**SC Oberwinden III**	:
		spielfrei	:	**SC Oberwinden IV**	:
6. Spieltag	18.02.2018	SC Emmendingen II	:	**SC Oberwinden**	:
		SC Ebringen	:	**SC Oberwinden II**	:
		SC Emmendingen IV	:	**SC Oberwinden III**	:
		SC Emmendingen V	:	**SC Oberwinden IV**	:
7. Spieltag	11.03.2018	**SC Oberwinden**	:	SF Sasbach	:
		SC Oberwinden II	:	SK Engen	:
		SC Oberwinden III	:	SF SW Merzhausen III	:
		SC Oberwinden IV	:	SC Heitersheim III	:
8. Spieltag	22.04.2018	SGR Kuppenheim	:	**SC Oberwinden**	:
		SC Donaueschingen	:	**SC Oberwinden II**	:
		SC Horben II	:	**SC Oberwinden III**	:
		SC Umkirch II	:	**SC Oberwinden IV**	:
9. Spieltag	06.05.2018	**SC Oberwinden**	:	SGEM Waldshut-Tiengen	:
		SC Oberwinden II	:	SVG Konstanz	:
		SC Oberwinden III	:	SC Waldkirch II	:
		SC Oberwinden IV	:	SC Waldkirch III	:

Heimspiele ab 10:00 Uhr im Pfarrsaal in Niederwinden

Internet: www.bsv-ergebnisdienst.de
www.schachclub-oberwinden.de

sparkasse-freiburg.de

Begeistern ist einfach.

Wenn starke Erlebnisse unterstützt werden.

All diejenigen zu fördern, die Begeisterung entfachen ist eine Aufgabe, die die Sparkasse mit Freude angeht. Wir fördern darum Kunst und Kultur, sportliches und gesellschaftliches Engagement in der Region.

Wenn's um Geld geht

ERICH BURGER GmbH
Präzisionsmechanik
79297 Winden im Elztal
Tel.: 07685/369 :: Fax: 07685/1675
e-mail: Burger.GmbH@t-online.de
internet: www.burger-praezision.de
„BURGER bürgt für Qualität“