Schachclub Oberwinden

1957 e.V.

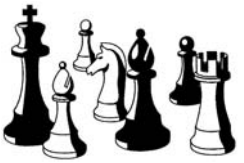

Schachblättle

Saison 2001/2002

„Weinkauf ist Vertrauenssache“
Fachlieferant für Handel und Gastronomie

Weinhandlung
P p
BLEIBACH

Peter Pauk
Weinhandlung

Dorfstraße 23 · 79261 Gutach-Bleibach
Tel. 0 76 85 / 90 94 14 · Fax 0 76 85 / 90 94 15
Handy 01 71 / 8 22 47 63

Grußwort des ersten Vorsitzenden

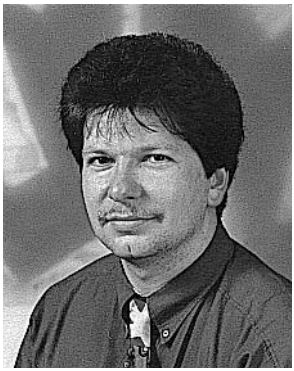

Liebe Freunde des Schachclubs Oberwinden, vor Ihnen liegt unsere erste Ausgabe des neuen Info-Heftes. Dieses Info-Heft wird Sie in der Saison 2001/02 dreimal über die Ereignisse im Schachclub Oberwinden unterrichten. Es löst das im letzten Jahr veröffentlichte Info-Blatt ab.

Durch dieses Heft können wir Ihnen mehr Informationen als bisher bieten und alle Bereiche des Schachs in denen der Schachclub tätig ist darstellen. Gleichzeitig wollen wir dieses Medium nutzen, um Ihnen das Schachspiel im Verein etwas näher zu bringen. Vielleicht findet ja der Eine oder Andere dadurch Lust öfters Schach zu spielen. Der Schachclub bietet mit 50 Aktiven Mitgliedern Gelegenheit für **jede Spielstärke** und für **jedes Alter.**

Ich möchte mich an dieser Stelle ganz herzlich bei unseren Werbepartnern bedanken, die es uns ermöglicht haben, dieses Heft herauszugeben. Bitte berücksichtigen Sie bei Ihren Einkäufen und Auftragsvergaben unsere Inserenten.

Vielen Dank an alle, die an der Entstehung dieses Heftes mitgearbeitet haben und an den folgenden Ausgaben mit neuen Ideen und Beiträgen mitwirken werden.

Viel Spaß beim Lesen wünscht

Alexander Lang

Gasthaus zum Adler

Außer der traditionell gutbürgerlichen Küche, bieten
wir auch italienisch und türkische Pizza-Spezialitäten.

Fam. I. und S. KOK - 79297 Winden i. E. Tel. 07682/302

Ihr HAIRSTYLIST für schönes Haar

Salon Ursula

Ursula Weis
Hauptstraße 36 • 79297 Winden • Tel. 07682 / 8618

Gipsergeschäft

Josef Häringer

Innen- und Außenputz, Rigipswände, Rauhputz und Gerüstbau

79297 Winden, Oberdorfstraße 12
Tel. 0 76 85 / 12 69

Schachclub Oberwinden 1957 e.V.

Unser Verein:

Spiellokal	Gasthaus Adler, Oberwinden	
Spielabend	Dienstag, 20.00 Uhr	
Mitglieder	aktiv	40
	Schüler	17
	Ehrenmitglieder	6
	Passiv	93
	insgesamt	156
Jahres-Beitrag	für aktive Mitglieder	15,00 Euro
	Für Studenten, Auszubildende, Wehr- und Zivildienstleistende	7,50 Euro
	für passive Mitglieder	7,00 Euro
	Schüler und Ehrenmitglieder sind beitragsfrei	
Mannschaften	1. Mannschaft Landesliga	
	2. Mannschaft Bezirksklasse	
	3. Mannschaft Kreisklasse B	
	4. Mannschaft Kreisklasse B	
	2 Jugendmannschaften	
Veranstaltungen	Schach-Aktivitäten:	
	- Verbandsrunden-Wettkämpfe	
	- Freundschafts-Wettkämpfe	
	- Vereinsmeisterschaft	
	- Blitz-Turniere	
	- Pokalturnier	
	Gesellige Aktivitäten:	
	- Jahresabschlussfeier	
	- Wanderung	
	- Hüttenwochenende	
	- Ausflug	
	- Fasnet	
	- Dorffest	

GFB

Gesellschaft für Baubetreuung
Ingenieure für
Architektur - Bautechnik - Haustechnik

TORSTEN WEHRENBRECHT

GEWERBESTRASSE 33
TELEFON (07664) 62 04 -22

79227 SCHALLSTADT
TELEFAX (07664) 6 16 30

Gasthaus & Metzgerei
Sonne

FREMDENZIMMER
FAMILIE SCHÄTZLE-KÖNIG · OBERWINDEN
TELEFON 0 76 82 / 2 92

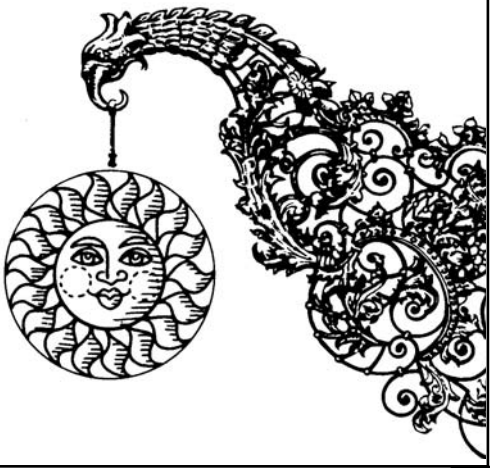

BECHERER

AUTO-LACKIEREREI

Eberhard Becherer
Gewerbestraße 10
79297 Winden im Elztal

Sämtliche Fabrikate
Speziallackierungen

Telefon: 0 76 85 / 8 70
Telefax: 0 76 85 /17 78

Die erste Garnitur des Schachclubs auf dem Prüfstand

Die erste Mannschaft geht mit der gleichen Mannschaft wie im Vorjahr in die neue Saison. Obwohl die Landesliga insgesamt noch stärker geworden ist, hofft man dennoch sich in der vorderen Tabellenhälfte platzieren zu können. Von Vorteil dürfte sein, dass die Mannschaft sehr schwer auszurechnen ist, da sie Spieler jeden Schachstils, vom kompromisslosen Angreifer bis hin zum defensiven und feinsinnigen Positionsspieler, aufbieten kann.

Am Spitzenbrett spielt natürlich unser Spielertrainer **Henryk Dobosz (48 Jahre).** Sollte er wie im letzten Jahr alle seine Partien gewinnen können, wäre dies selbst für ihn als Schachprofi und Internationalen Meister eine Sensation. Der erste Vorsitzende **Alexander Lang (34)** hat in der letzten Saison unglaubliches geleistet. Er kann zuversichtlich und selbstbewusst in die neue Runde gehen. Im Jahre 1994 wechselte Alex von Elzach nach Oberwinden und konnte seine Spielstärke kontinuierlich verbessern und gehört mittlerweile zu den stärksten Spielern des Schachclubs. Mannschaftsführer **Peter Meyer (38)** hat in der vergangenen Saison den größten Erfolg seiner Schachlaufbahn errungen. Er wurde Badischer Pokalsieger und hat damit einen Titel, den nur sehr wenige Schachspieler erreichen. Schon als Jugendspieler hatte er an Badischen Meisterschaften teilgenommen. **Friedhelm Trenkle (47)** hat eine große und lange Tradition im Schachclub und feierte schon viele Erfolge und unzählige Titel auf Vereins- und Bezirksebene. Auch für Länderkämpfe wurde er schon nominiert. Er ist ein strategischer Positionsspieler par excellence und verliert fast nie eine Partie. Wenn die Gegner den Fehler machen und zu forsch angreifen haben sie meist das Nachsehen. Ebenso wie Peter Meyer kam auch der 2. Vorsitzende **Peter Pauk (39)** bereits 1975 im Alter von 13 Jahren zum Schachclub. Neben seinen Titeln als Vereinsmeister und Blitzmeister errang er mit dem Elztalpokalsieg seine bisher größte Auszeichnung. Peter spielt vorwiegend positionell und lauert auf seine Chance den Gegner auszukontern. Das Freiburger Duo Volker Radt und Mathias Meusel spielt schon einige Jahre bei uns. **Volker Radt (29),** ein sehr ehrgeiziger und hochmotivierter Schachspieler, ist erst bei uns so richtig gut geworden. Mit Schach begonnen hatte er in Uerdingen. Schade, dass er in die Schweiz umzieht und deshalb nicht mehr so häufig mit dabei sein kann. **Mathias Meusel (29)** hätte es schachlich ganz weit bringen können. Bereits im Alter von 18 Jahren spielte er in Heidelberg in der Verbandsliga. Aber er bevorzugte sein zweites Hobby, den Stepptanz, indem er mehrfacher Deutscher Meister ist und auch europäisch ganz vorne mitmischte. Beide Freiburger versuchen mit aktivem Angriffsspiel die Gegner unter Druck zu setzen und zählen mit zu den Stützen der Mann-

schaft. In den 70-er und 80-er Jahren war das Gründungs- und Ehrenmitglied **Werner Volk (62)** das schachliche Aushängeschild in Oberwinden und spielte lange Zeit am Spitzenbrett der Landesliga. Mit der Nationalmannschaft der Schweiz war er bei der Schacholympiade in Israel erfolgreich. Auf zahlreichen Turnieren gewann er gegen namhafte internationale Schachmeister. Nach einer längeren Schachpause ist Werner wieder dabei an alte Höhen anzuknüpfen. **Holger Blattmann (32)** ist ein Allrounder im Schach mit einem enormen Kampfgeist und sehr mannschaftsdienlicher Einstellung. Fast immer mit Schwarz spielend, ist oft er es, der als Letzter am Brett sitzt und die „Ehre" hat den Mannschaftskampf zu entscheiden. In solch einem Fall sind Nerven und Zähigkeit gefragt, was Holger fraglos hat. **Jürgen Burger (40)** kam erst spät zum Verein. Im Alter von 22 Jahren trat er ein und verblüffte sogleich alle mit seiner genialen Kombinationsgabe. Selbst auf dem gehobenen Niveau der Landesliga spielt Jürgen glänzende Angriffspartien und findet dabei Züge, die sonst niemandem in den Sinn gekommen wären. **Wolfgang Semkovic (58)** feiert in dieser Saison das „Zehnjährige" bei uns und begann damals erfolgreich am ersten Brett. In seiner früheren Zeit in Leipzig war er Meisteranwärter und spielte ein äußerst starkes Schach. Besonders in den 70er Jahren war er bei großen Turnieren in der ehemaligen DDR, in Tschechien und Polen vorne dabei.

Welche Mannschaften spielen in der Landesliga? Heißester Titelanwärter dürfte **Müllheim** sein. Mit 2 früheren Erstbundesligisten und Verstärkungen aus Mulhouse und Basel haben sie eine gute Truppe. Der letztjährige Vizemeister aus **Waldshut** will dieses Jahr erneut angreifen. **Horben** baut auf Ihren Partnerverein Reinach, einem Vorort von Basel. Die Hälfte der Mannschaft wird aus der Schweiz anreisen. **Schwarze Pumpe** genießt starken Zulauf der Freiburger Studenten. Mit jährlich wechselndem Kader sind sie unberechenbar. Die beiden anderen Freiburger Vereine **Schwarz Weiß** und **Schachfreunde 1887** dürften es schwer haben sich in der Klasse zu behaupten. Aufsteiger **Denzlingen** ist der Klassenerhalt durchaus zuzutrauen. **Münstertal** ist eine eingespielte und landesligaerfahrene Mannschaft, die sich immer durchbeißt. Ähnliches gilt für **Ebringen,** deren Abschneiden aber davon abhängt, wie oft ihre auswärtigen Spieler, die zum Teil weit anreisen müssen, verfügbar sind. Und wo steht **Oberwinden**? Wir müssen an jedem Spieltag die optimale Aufstellung ans Brett bekommen, sonst könnte es bei 3 möglichen Absteigern auch für uns eng werden. Es ist eben alles möglich in dieser Landesliga – freuen wir uns darauf!

KORNELIA PAUK

Badische Spitzen-Weine

TOTO LOTTO

ZEITUNG

EDUSCHO
Ihr Eduscho Depot Partner

Ronnefeldt
ERLESENE TEES SEIT 1825

Dorfstraße 23 • 79261 Gutach-Bleibach
Tel./Fax 07685/517

Moser
Mineralölhandel

Inh. Klaus Moser, Tribergerstr. 46, 79215 Elzach

- Heizöl
- Schmierstoffe
- Heizölzusätze

Fachgerechte und prompte Belieferung **wann immer Sie es wünschen, auch Samstags**

Testen Sie uns, rufen Sie einfach unverbindlich an.

Ihre neue Rufnummer für Wärme! **Tel.: 0 76 82 / 13 17**

REICH
TRANSPORTE

Nah- und Fernverkehr
(Schweiz + Elsaß)

Gewerbestraße 2 • 79297 Winden im Elztal
Tel. 0 76 85 / 372 • Fax 0 76 85 / 10 85

Sägewerk Fischer

Bauholz nach Liste
getrocknet und gehobelt
und tauchimprägniert
Dachschalung und Rauhspund
Rahmen und Latten
Schnittholz aller Art

Inh. Bernhard Fischer
Erzenbachstr. 28 • 79297 Winden/Elztal
Tel. 0 76 82 / 453 • Fax 0 76 82 / 71 78

(3) Gruebner, D (1956) - Dobosz, H (2382) [B10]
Schwarze Pumpe - Oberwinden (Runde1), 08.10.2000
[Originalkommentar von IM Henryk Dobosz]
1.c2-c4 c7-c6 2.e2-e4 e7-e5 nach [2...d7-d5 3.e4xd5 c6xd5 4.c4xd5 Sg8-f6 5.Sb1–c3 Sf6xd5 6.d2-d4 oder ähnlich, entsteht die Stellung im Geist des Damengambits] **3.Sg1–f3 f7-f5!?** scharfe Antwort, welche erinnert auf Lettisches Gambit (1.e2-e4; e7-e5 2.Sg1–f3; f7-f5). Einschiebung von 1.c2-c4; c7-c6 ist eher günstig für Schwarz, da dem Weißen Feld c4 für Figurenspiel fehlt. **4.d2-d3** zu unklarem Spiel führen [4.Sf3xe5 Dd8-f6 5.d2-d4 d7-d6; 4.e4xf5 e5-e4 5.Dd1–e2 Dd8-e7; 4.d2-d4 f5xe4 5.Sf3xe5 Sg8-f6] **4...f5xe4 5.d3xe4 Sg8-f6 6.Lf1–d3 Lf8-c5** ganz möglich war [6...Lf8-b4+ ,aber Schwarz vermeidet eventuelle Vereinfachungen im Fall von 7.Lc1–d2] **7.Sb1–c3?!** [Jedenfalls 7.Sf3xe5 war konsequenter, nach 7...Dd8-e7 8.Se5-g4!? Sf6xe4 9.Dd1–e2 d7-d5 10.c4xd5 c6xd5 Weiß hat etwas Spiel gegen schwarzen Zentralisolani] **7...d7-d6 8.Sc3-a4 Sb8-a6!** [8...Lc5-b4+ ist langsam.] Jetzt spielt Schwarz konkret gegen Objekten auf weißen Feldern **9.Sa4xc5 Sa6xc5 10.Dd1–e2 Lc8-g4 11.h2-h3** Nach [11.b2-b4 Sc5-e6 droht 12.....Se6-d4; aber 12....Sf6-h5 nebst ....Sh5-f4 auch] **11...Lg4-h5 12.g2-g4** Zu optimistisch. [12.b2-b4 Sc5-e6 13.Lc1–e3 0–0 14.De2-d1!? a7-a5! steht Schwarz sehr gut, aber 13. De2-e3!? Se6-f4 14. Ld3-f1 verdiente noch Beachtung] **12...Lh5-g6 13.Sf3-d2 0–0**

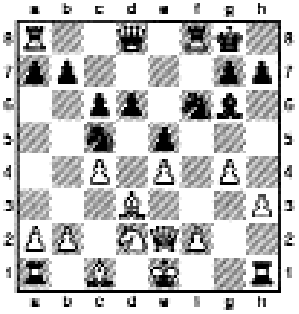

siehe Diagramm: Schwarz steht besser, da jetzt 14....d6-d5 droht. **14.h3-h4?** Einzige Rettungschancen gab nur [14.Ld3-c2 , z.B. 14...d6-d5 (14...Sc5-e6 15.Sd2-b3) 15.c4xd5 c6xd5 16.f2-f3 Ta8-c8 17.0–0 usw. mit kleinem Vorteil für Schwarz] **14...Sf6xg4–+** Mit Mehrbauer steht Schwarz schon auf Gewinn. Zwei weiße Läufer und offene g-Linie sind kein Ersatz, Weiß hat noch Entwicklungsprobleme. **15.f2-f3 Sg4-f6 16.Sd2-f1 Sf6-h5 17.Lc1–g5 Sh5-f4 18.Lg5xf4** Oder [18.Lg5xd8 Sc5xd3+] **18...Tf8xf4 19.0–0–0** [19.h4-h5 Tf4-h4!] **19...Tf4xh4 20.Sf1–e3 Th4xh1 21.Td1xh1 Dd8-g5 22.Kc1–b1 Ta8-f8 23.Ld3-c2** Endlich sind alle weiße Figuren mobilisiert, aber dank herrlichem Spiel auf schwar-zen Feldern kontrolliert Schwarz alles. **23...Sc5-e6 24.Se3-f5 Se6-d4!** überzeugt mehr als [24...Lg6xf5 25.e4xf5 Se6-d4 26.De2-h2 h7-h6 27.Lc2-e4 Sd4xf5 28.Th1–g1 mit geringen weißen Hoffnungen.] **25.Sf5xd4 e5xd4 26.De2-h2 Dg5-f4** noch ein sicherer Zug! **27.Dh2-h3 Df4xf3 28.Dh3-h2 d4-d3** Traurige Figur - Lc2 **0–1**

Erklärung: zuerst Ausgangsfeld, dann das Zielfeld
D=Dame; K=König; T=Turm; L=Läufer; S=Springer; ohne Symbol=Bauer
+=Schach; x=schlägt; ?!=fragwürdig; !?=zweischneidig; !=stark; ?=schwach
+–=Weiß bzw. –+=Schwarz steht besser; 0-1=Schwarz bzw. 1-0= Weiß gewinnt

STEIN ART

Bildhauerei

Steinmetzarbeiten

Grabmale

Denkmalpflege

Sanierung

Treppenbau

Meisterbetrieb

Gestaltung mit Naturstein
im Außen- und Innenbereich

Stefan Weis

Steinmetz- und Steinbildhauermeister
staatl. gepr. Gestalter

Hauptstr. 17
79297 Winden
Tel. 07682 909217 Fax 921270
mobil 0172 6218994
email stein.art@t-online.de

Wo steht die Zweite in dieser Saison ?

In der vergangenen Saison war die zweite Mannschaft nach ihrem Aufstieg in die Bezirksliga für die gegnerischen Mannschaften noch eine Unbekannte. Dies ist nun anders. Wurden wir zuletzt Vizemeister, und spekulierten noch auf den Aufstieg, so ist in dieser Spielzeit nach oben und unten alles möglich. Angst wäre jedoch ein schlechter Ratgeber. Schließlich hat die Zweite Spieler mit Landesligaerfahrung und langjähriger Spielpraxis.

Dies beginnt an Brett eins mit **Michael Weber (29 Jahre)**, der sich in den letzten Jahren kontinuierlich verbessert hat. An Brett 2 hat man mit **Klaus Burger (47)** einen Topspieler der zuletzt eine phantastische Saison gespielt hat. Der frühe-re Vorsitzende ist eine der tragenden Säulen der 2.ten. Der Jüngste der Mannschaft, **Torsten Becherer (26)** war maßgeblich am Aufstieg der Zweiten beteiligt. Wie auf dem grünen Rasen beim Fußball zeichnet ihn auch beim Spiel auf 64 Feldern sein enormer Kampfgeist aus. Durch sein genaues Spiel ist **Ulrich Volk (39)** in entscheidenden Spielen an den vorderen Brettern immer eine Bank für den Gewinnpunkt. Auch Senioren spielen ein phantastisches Schach. Gründungs- und Ehrenmitglied **Heinz Schindler (62)** beweist dies in seinen Partien. War er doch letzte Saison der beste Punktesammler und spielte ungeschlagen alle neun Verbandsspiele mit. Nach einer wenig gelungenen Saison will der Mannschaftsführer **Walter Meyer (53)** an seine alten Leistungen anknüpfen. Sein gutes Resultat bei dem internationalen Schachturnier in Prag hat dies angedeutet. **Markus Oswald (26)** damaliger Mannschaftsführer hat die zweite Mannschaft zum Aufstieg in die Bezirksklasse geführt. Seine konstant guten Leistungen machen ihn zu einem wertvollen Mannschaftsspieler in unserem Team. Präziser technischer Stil ist das Spiel von **Volkmar Wangerowski (55).** Eine ausgezeichnete Leistung zeigte er bei seiner Teilnahme am schon genannten Turnier in Prag. Eine andere Spielanlage hat **Torsten Wehrenbrecht (54)**. Sein Angriffs- und Kombinationsspiel ist bei seinen Gegnern gefürchtet.

Diese zweite Mannschaft trifft nun in dieser Saison auf eine starke Gegnerschaft: An der Tabellenspitze könnte die erste Mannschaft der Großen Kreisstadt Emmendingen stehen die früher schon in der Oberliga spielte. Zum weiteren Favoritenkreis zählen

voraussichtlich Freiburg West I sowie die zweiten Mannschaften von Horben, Schwarze Pumpe und Kirchzarten. Auch der Nachbarverein Waldkirch III ist hier einzuordnen. Vor einer schweren Saison dürften Freiburg 1887 III, Denzlingen II und Münstertal II stehen.

Für unser spielstarkes und erfahrenes Team ist es eine reizvolle Herausforderung in der kommenden Saison gegen diese Gegner zu bestehen. Zuversichtlich peilen wir einen Platz im Mittelfeld der Tabelle an.

stehend von links: Torsten Becherer, Volkmar Wangerowski, Walter Meyer, Ulrich Volk, Torsten Wehrenbrecht
sitzend von links: Heinz Schindler, Klaus Burger, Markus Oswald, Michael Weber

Herzlichen Dank

**Wir danken allen Firmen für Ihre Anzeigen,
die es ermöglichen, dieses Info-Heft herauszugeben.**

**Bitte berücksichtigen Sie unsere Werbepartner bei Ihren Einkäufen
und Auftragsvergaben.**

Bäckerei - Café Weiß

79297 Oberwinden - Hauptstr. 34 - Im Zentrum

Tel. 07682/377

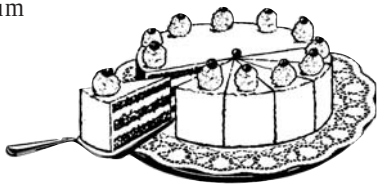

Gemütlich eingerichtetes Café bietet

angenehmen Aufenthalt

Schöne Kaffeeterrasse - Eisspezialitäten

Täglich frische Konditorei- und Backwaren

Verschiedene Brotsorten

Spezialität: Opas Hefekranz

MEISTER-Kaffee-Depot

CHRISTIAN NOPPER

Simonswälder Str. 67 a
79261 Gutach-Bleibach
Tel. 07685-18 92 ▪ Fax 18 50
Funk 0172-7 61 45 99

SCHREINEREI

Innenausbau
Möbel u. Holzdecken auf Maß
Restauration
An- und Verkauf
Balkone

BAUELEMENTE

Haustüren
Innentüren
Parkett u. Korkböden
Holzdecken

EBLE

GIPSER + STUKKATEURGESCHÄFT

79215 Biederbach

Innen- und Außenputz • Trockenbau

Altbausanierung • Gerüstbau • Fliesestrich

Büro: Spitzenbacher Straße 14 • Winden • Tel. 0 76 82/65 53 • Fax 92 17 45

E-Mail: eble-winden@t-online.de

Landhotel
Bären
Winden im Elztal

Sehen und Erleben!
Stube · Stammtisch · Nichtraucher-Bereich · Jagdstube ·Hörnlebergsaal · Biergarten · Sonnenbalkon · Kinderspielzimmer · Gästezimmer · Parkplatz

Wir für Sie!
Jeden Tag ab 07:00 Uhr gibt`s Kaffee und Frühstück · Abo-Mittagessen ab 11:30 Uhr- immer Montags ist Aktionstag - Flammekuchen oder Schnitzel in leckeren Variationen · jeden Sonntag unser RIESEN-FAMILIEN-FRÜHSTÜCKBUFFET von 10:00 bis 14:00 Uhr - all inclusive.

Montag bis Freitag 07:00 - 24:00 Uhr Dienstag Ruhetag · Samstag und Sonntag 09:00 - 24:00 Uhr
Hauptstrasse 69, 79297 Niederwinden, Fon: 07685/388 Fax: 07685/913 630
Badisch-kulinarisch im Elztal!

ATW
Auto-Technik-Walter

Ihr zuverlässiger Partner rund ums Auto

Auto-Technik-Walter
Blumenstr. 5
79297 Winden

Tel.: 07685 - 10 82
Fax: 07682 - 10 84
www.at-walter.de

Schachlexikon – Wissenswertes über das königliche Spiel

Abtausch
Figuren- oder Bauerntausch, Abtauschmanöver, bei dem beide Seiten gleichwertiges Material erobern z.B. Bauer gegen Bauer, Läufer gegen Läufer usw. Anfänger neigen dazu, gegen stärkere Spieler eine „Abtauschstrategie“ anzuwenden, um durch Dezimierung des Materials deren Überlegenheit zu vermindern. Diese Strategie geht nicht immer auf, denn es gilt nicht nur den Wert des getauschten Materials, sondern auch die Eigenarten der jeweiligen Stellung zu berücksichtigen.

Berührt-geführt-Spielregel
ein angefaßter Stein muß ziehen, wenn die Möglichkeit dazu besteht. Ein berührter feindlicher Stein muß geschlagen werden. Ausnahme: die vorherige Ankündigung mit j’adoube (frz.) = ich rücke zurecht

Bedenkzeit
Zulässiger Zeitverbrauch in der Schachpartie. Früher gab es keinerlei Zeitbegrenzungen – eine Partie von 40 Zügen konnte bis zu 10 Stunden dauern. Heute ist im wesentlichen folgende Zeitbeschränkung für Mannschaftskämpfe üblich: pro Spieler 2 Stunden für 40 Züge, dann Zeitkontrolle, + 30 Minuten für den Rest der Partie. Ausnahmen gelten beim Blitzschach und Fernschach.

Blitzschach
Schachspiel mit wesentlich eingeschränkter Bedenkzeit. Wird auch gern im Schachclub Oberwinden gespielt. Üblich sind 5-Minuten-Blitzpartien. Auf der Schachuhr wird diese Zeit so eingestellt, daß der Minutenzeiger genau die vorgeschriebene Minutenzahl vor der vollen Stunde anzeigt („5 vor 12“). Fällt das Zeitplättchen, ist die Bedenkzeit abgelaufen und man hat verloren. Durch den Zwang zur großen Schnelligkeit ist der Blitzspieler zur schnellen Reaktion und ausdauernden Konzentration genötigt, und er muß eine rasche Auffassungsgabe besitzen.

täglich ofenfrische Backwaren

Bäckerei MOCK

Elzach • Freiburgerstr. 17 • Tel. 07682-6657
Winden • Hauptstr. 97 • Tel. 07685-284 • Bahnhofstraße 6 • Tel. 0 76 82 - 82 89

METZGEREI
Walter Fakler
... Qualität mit Biss!

dreh-, fräs- und schleifteile

buro t
präzisionsdrehteile gmbH

frohnacker 13 • 79297 winden i.e.
tel. 0 76 82 / 90 81 - 0 • fax 0 76 82 / 90 81 - 20
buro-winden@web.de

Die 3. Mannschaft möchte ganz vorne dabei sein

Nachdem man letztes Jahr nur knapp als 4. den Aufstieg in die Kreisklasse A verpasst hatte, kann das Ziel für die neue Runde nur heißen "um die Meisterschaft mitspielen", denn die ersten 3 der B-Klasse sind aufgestiegen und von oben ist niemand abgestiegen. Mit der Unterstützung aus dem Kader der 2. Mannschaft ist sicherlich einiges möglich.

Natürlich ist man besonders gespannt auf das anstehende Derby gegen den Aufsteiger Simonswald. Personell gesehen bleibt alles beim alten, abgesehen von der ein oder anderen Verschiebung in der Rangliste. Seit einem Jahr ist **Andreas Wernet** in Oberwinden aktiv. Er bringt reichlich Erfahrung aus Elzach mit und konnte nach mehrjähriger Abstinenz zeigen, daß er immer noch Schach spielen kann. Man kann von ihm erwarten, dass er sich am ersten Brett behaupten wird. Dahinter an Brett 2 ist **Thomas Walter** gesetzt worden. Er spielt erst seine 3. Saison in Oberwinden und hat sich schon sehr gut weiterentwickelt, so das es ihm sicherlich auch bei den anstehenden Kalibern nicht bange wird. Als nächstes ist der jüngste in der Mannschaft, **Stefan Reich,** vorgesehen. Er spielt jetzt auch schon ein paar Jahre in der Dritten und hat sich kontinuierlich nach vorne gearbeitet. Wenn er jetzt noch seine Ängste vor angeblich stärkeren Gegnern ablegt, kann er einer der großen positiven Überraschungen dieser Saison werden.

An den nächsten Brettern kommen die 3 großen Stützen dieser Mannschaft: **Stefan Schill, Michael Kammerer** und **Martin Wissler**. Sie spielen seit Bestehen der Dritten zusammen und haben miteinander alle Höhen (Aufstieg) und Tiefen (u.a. Kritik der anderen Mannschaften) durchlebt. Jeder hat schon an jedem Brett gespielt und meist sitzen sie alle drei nebeneinander mit einem vollen Glas neben dem Brett. Nach dem Aufstieg in die B-Klasse vor etwa 6 Jahren gab Michael Kammerer den Mannschaftsführerposten an seinen Nachfolger Martin Wissler ab. Dieser kümmert sich seither um die alljährlichen Aufgaben, die immer wieder anstehen oder anfallen.

Der nächste im Bunde ist **Harry Schindler**, der nebenbei noch das Amt des Turnierleiters inne hat. Auch er hat schon alle Bretter besetzt und wird nebenbei auch hin und wieder in der 2. Mannschaft eingesetzt wenn der Notstand ausbrechen sollte.

Einer muß natürlich auch der älteste in einer Mannschaft sein, bei uns trifft dies auf **Bernhard Blattmann** (seit über 15 Jahren auch der Kassierer des Vereins) zu. Er hat schon in allen anderen Mannschaften gespielt und will es nun etwas ruhiger angehen lassen an den hinteren Brettern der 3. Mannschaft. Aufgrund seiner Verdienste in den letzten Jahren kann man ihm diesen Gefallen nicht abschlagen.

Und dann hätten wir da noch unseren Doktor im Team, **Dr. Bernd Wissler**. Durch seinen arbeitsbedingten Wohnort Karlsruhe leider nur sporadisch einsetzbar hat er sich für anstehende Einsätze bestens empfohlen, auch wenn er sich erst vor drei Jahren dem Schachclub angeschlossen hat.

Aufgrund der sehr hohen Erwartungshaltung ist man natürlich jederzeit froh auf die bewährten Kräfte der 2. Mannschaft zurückgreifen zu können. Spieler wie **Ulrich Volk, Torsten Becherer, Torsten Wehrenbrecht**, oder **Volkmar Wangerowski** haben gerade in der letzten Saison gezeigt wie wichtig es ist ab und zu solche Kaliber aufbieten zu können.

Der Schachclub ist drin ..... im Internet

www.schachclub-oberwinden.de

Seit neuestem präsentiert sich der Schachclub Oberwinden 1957 e.V auch im Internet. Hier können sich Interessierte über aktuelle Ereignisse wie beispielsweise die neuen Rundenergebnisse der Verbandsspiele oder der vereinsinternen Turniere sowie über Ansprechpartner und allgemeine Informationen zum Schachclub informieren. Zu erreichen ist die Home-page direkt durch Eingabe der Adresse **http:// www.schachclub-oberwinden.de**

Über Anregungen und Kritik freut sich der Webmaster.
Zu erreichen unter: Webmaster@schachclub-oberwinden.de

Denken als Sport – im Verein am schönsten

Bei uns sind Sie herzlich Willkommen

Erwachsene: Dienstags 20.00 Uhr, Gasthaus Adler in Oberwinden
Jugend: Freitags 17.00 Uhr, Foyer der Halle in Niederwinden

Bäckerei Eble

Willi Eble - Hauptstr. 102 - 79297 Winden - Tel.: 07685 / 285 Fax 07685 - 17 16

Bio Elzkorn Marktgemeinschaft

SPAR

Postbank

PRÄZISIONSTECHNIK

GEWERBESTRASSE 5

79297 WINDEN / ELZTAL

TELEFON 07685 / 528

TELEFAX 07685 / 428

WF

WILHELM FLACH OHG

DER DAEWOO MATIZ

-charmanter Begleiter
mit besten Umgangsformen

Und das schon ab DM 14.900,- *

3 Jahre bis 100.000 km Fahrzeug- und Mobilitätsgarantie

Der schnuckelige Cityflitzer (38kw /51PS) paßt in jede Parklücke!
5 Türen, Fahrer- und Beifahrerairbag, Seitenaufprallschutz, Wegfahrsperre und eine tolle Ausstattung sorgen bereits in der Basisversion (Matiz S) für erstaunlich viel Komfort und Sicherheit in dieser Klasse.

DAEWOO

Autohaus Ganter

Haslacher Str. 21 79115 Freiburg Tel: 0761 - 49 39 12 Fax: 0761 - 49 29 22

- Treppen
- Holzbauten
- Balkone
- Sonderanfertigungen ...

...alles aus Holz,
alles aus einer Hand!

Wohnen mit Holz !

DUFNER

Treppenbau Holzbau Balkone

Gewerbestraße 8
79297 Winden i. Elztal
Tel: 07685/204 + 247
Fax: 07685/1025

W. TSCHERNICH KAROSSERIEBAU

Karosserie- und Colordesign

Karosserie Fachbetrieb

Simonswälder Straße 75/1
79261 Gutach-Bleibach
Telefon: 0 76 85 / 15 66
Fax: 0 76 85 / 18 34

Mobil: 0172/7712338
www.KarosseriebauTschernich.de • E-Mail: W.Tschernich@t-online.de

allgeier

Heizungsbau

Heizungs- und Lüftungsbau
Herd- und Fußbodenheizungen
Spezialkessel für Holzfeuerung
Solar- und Pufferspeicheranlagen
Kundendienst

Rolf Allgeier
Gewerbestraße 14 • 79297 Winden
Tel. 0 76 85 / 12 72 • Fax 0 76 85 / 17 30

Deutsche Wertungs-Zahl (DWZ)

Eine Zahl, die Auskunft über die ungefähre (theoretische) Spielstärke eines Spielers gibt. Alle Ergebnisse von Spielern mit einer DWZ-Zahl werden laufend erfasst und mit Hilfe der Wahrscheinlichkeitsrechnung in Relation zu der Spielstärke der Gegner gesetzt. Dann stellt sich heraus, ob sich die Wertung der einzelnen Spieler verbessert oder verschlechtert hat.

Eine **ganz grobe** Einteilung:

Anfänger:	< 800
Gelegenheitsspieler:	800-1000
Fortgeschrittener:	1000-1200
Mannschaftsspieler:	1200-1400
Guter Vereinsspieler:	1400-1600
Starker Turnierpieler:	1600-1800
Schachexperte:	1800-2000
Meisteranwärter:	2000-2250
FIDE-Meister (FM):	2250-2350
Internat. Meister (IM):	2350-2450
Großmeister (GM):	2450-2600
Supergroßmeister:	> 2600
Garri Kasparow:	2838

DWZ-Zahlen des Schachclubs

Becherer, Torsten	1706
Blattmann, Bernhard	1460
Blattmann, Holger	1803
Burger, Juergen	1859
Burger, Klaus	1776
Burger, Mathias	1092
Burger, Oliver	1266
Dobosz, Henryk (IM)	2402
Kammerer, Michael	1453
Kerachi-Djah., Keyvan	1418
Kury, Martin	1135
Lang, Alexander	1984
Mack, Markus	1461
Martin, Michael	1287
Meusel, Matthias	1890
Meyer, Peter	2045
Meyer, Walter	1604
Mick, Frank	1210
Minges, Thilo	1364
Müller, Christoph	1286
Neuendorf, Michael	1245
Oswald, Markus	1591
Pauk, Peter	1870
Radt, Volker	1800
Reich, Stefan	1499
Ruf, Thomas	1461
Schill, Stefan	1525
Schindler, Harry	1457
Schindler, Heinz	1704
Schneider, Florian	1214
Schneider, Martin	1039
Schnell, Christian	1281
Semkovic, Wolfgang	1878
Trenkle, Friedhelm	2039
Trenkle, Leonhard	1441
Trenkle, Markus	1400
Volk, Martin	1370
Volk, Ulrich	1804
Volk, Werner	1887
Walter, Thomas	1553
Wangerowski, Volkmar	1624
Weber, Michael	1765
Wehrenbrecht, Torsten	1666
Wernet, Andreas	1650
Wernet, Markus	1424
Wissler, Bernd Dr.	1399
Wissler, Martin	1441

Solar- und Energiebüro

Dipl.-Ing. Harry Schindler

(ab 1.11.2001)
Alter Garten 4, 79263 Simonswald
Tel.: 07683/919771, mobil: 0170/4995208
Fax: 07683/919772
Harry.schindler@epost.de

- Planung und Beratung für Photovoltaikanlagen zur Stromerzeugung und Solaranlagen zur Warmwasserbereitung
- Wärmeschutznachweise für Niedrigenergie- und Passivhäuser
- Haustechnikplanungen
- Energiekonzepte
- Anlagen zur Regenwassernutzung

25 % müssen ihren Job aus gesundheitlichen Gründen vorzeitig aufgeben.

Gut, wenn Sie dann „Sehr gut“ versichert sind.

Gegen Invalidität sehr gut versichert. Die Berufsunfähigkeits-Zusatzversicherung Top-BUZ.

ServiceCenter Elztal
Hubert Allgaier und Team
Kreuzstraße 2
79215 Elzach
Tel. 07682/7615

RISKIEREN SIE WAS. SIE HABEN JA UNS.

SV Versicherungen

SV Versicherungen – die Versicherungsgruppe der Sparkassen

Die 4. Mannschaft – Die „Aufsteiger“

Die vierte Mannschaft konnte in der vergangenen Saison den größten Erfolg seit ihrem Bestehen erzielen. Man erreichte in der C-Klasse den 3. Platz und stieg damit direkt in die B-Klasse auf.

Die vierte Mannschaft besteht hauptsächlich aus jungen Nachwuchsspielern, die zum Großteil aus der eigenen Jugendabteilung stammen. Da in der B-Klasse eine Mannschaft aus 8 Spieler besteht, wird die vierte Mannschaft nun 2 Spieler mehr aufbieten müssen, in der C-Klasse wurde nur mit 6 Spieler gespielt. Dies ist dennoch sichergestellt, da man bei Bedarf auf den Nachwuchs aus der eigenen Jugend zurückgreifen kann. Das erklärte Ziel der vierten Mannschaft ist der Klassenerhalt. Dies sollte aufgrund der gestiegenen Spielstärke gegenüber dem Vorjahr ein realistisches Ziel sein. Gleich im ersten Spiel, muss man die neu gewonnene Spielstärke unter Beweis stellen, denn man trifft auf die eigene dritte Mannschaft, einen der Aufstiegsfavoriten der kommenden Saison in der B-Klasse.
Ansonsten wünscht sich die vierte Mannschaft viel Spaß und spannende Wettkämpfe für die kommende Spielrunde.

von links: Keyvan Kerachi-Djahangiri, Michael Neuendorf, Christian Schnell, Christoph Müller, Markus Wernet, Tilo Minges, Mannschaftsführer Markus Mack, Thomas Ruf, Oliver Burger.

TRITSCHLER

Fliesenfachgeschäft

Schulstraße 22
79297 Winden i. Elztal
Tel. 0 76 85 - 14 57
Fax 0 76 85 - 10 98

Eugen Rold GmbH
Präzisionswekzeugbau
Schwangenstraße 11
D-79297 Winden im Elztal
Telefon (07685) 9107-0
Telefax (07685) 9107-48
E-Mail: roldwerkzeugbau@t-online.de

- Formen für die Verarbeitung von thermo- und duroplastischen Kunststoffen
- Schnitt und Umformwerkzeuge
- Funkenerosives Senken und Schneiden
- Konstruktive Entwicklung

ROLD
Werkzeugbau

SANITÄR-INSTAL. · BAUBLECHNEREI · GERÜSTBAU

RESCH

DÜRRENBERGWEG 4 79297 WINDEN IM ELZTAL

Telefon (0 76 85) 294 · Telefax (0 76 85) 18 54

Die Spieler:

Thomas Ruf – derzeit einer der besten Jugendspieler des Vereins, war letztes Jahr überraschend und völlig verdient im Vereinspokalfinale.

Markus Mack – seit einem Jahr der Mannschaftsführer, spielt schon einige Jahre in der Mannschaft, greift in der kommenden Saison vom 2. Brett ins Geschehen ein.

Markus Wernet – auch er spielt schon einige Jahre in der Vierten, spielt ein ruhiges aber erfolgreiches Schach, wird hoffentlich wie letztes Jahr viele Brettpunkte beisteuern.

Keyvan Kerachi-Djahangiri – starker und talentierter Jugendspieler, kann leider wegen einem Auslandsaufenthalt gar nicht oder nur selten mitspielen.

Markus Trenkle – der „Oldie“ der Mannschaft, der auch unter Zeitnot (in die er oftmals kommt) nicht die Nerven verliert, zusammen mit Martin Volk der erfolgreichste Spieler der vergangenen Saison.

Martin Volk – Jugendspieler, talentiert und ehrgeizig, zusammen mit Markus Trenkle der erfolgreichste Spieler der vergangenen Saison und „Hoffnungsträger“ der neuen Saison.

Tilo Minges – erfahrenster Spieler der vierten Mannschaft, hat schon in anderen Mannschaften erfolgreich gespielt, der „Ruhepol“ der Vierten.

Florian Schneider – aufstrebender Jugendspieler, der sich im Jugendvereinsturnier mit einem hervorragenden 3. Platz positiv empfahl.

Oliver Burger – ebenfalls ein aufstrebender Jugendspieler, beteiligt sich unermüdlich an Vereinsturnieren und am Training, wir sind sicher, dass ihm in diesem Jahr der Durchbruch gelingt.

Michael Neuendorf – steckte letztes Jahr in einem Formtief, hat dies zwischenzeitlich wieder überwunden, greift nun von den hinteren Brettern wieder voll an.

Martin Kury – auch ein Jugendspieler der dieses Jahr zeigen kann was er gelernt hat.

Außerdem stehen der vierten Mannschaft folgende Spieler zu Verfügung: **Martin Schneider, Christian Schnell, Christoph Müller, Tobias Pauk, Leo Trenkle, Frank Mick**

MALIBU

CAFE - RESTAURANT - IMBISS

Willi Eble - Hauptstr. 104 - 79297 Winden - Tel.: 07685 / 573

Montag Ruhetag

WEHRLE-BAU GmbH

- Bausanierung
- Tiefbau
- Wohn + Industriebau
- Schlüsselfertigbau

Geschäftsführer Bernhard Wehrle
Halde 5 • 79297 Winden
Tel. 0 76 82/92 22 27 • Fax 0 76 82/92 22 28

elektrozähringer

Ziegelhütte 4 • 79297 Winden

Telefon 0 76 82 / 92 19 20
Telefax 0 76 82 / 92 19 21
Funktelefon 0171 / 5 33 75 07

Inhaber: Klaus Zähringer

Die Schachjugend stellt sich vor

Jugendvorstandschaft 2001/2002

Jugendleiter:	Stefan Reich
Stellvertreter:	Thomas Ruf
Kassenwart:	Markus Wernet
Schriftführer:	Oliver Burger
U 20 Mannschaftsführer:	Martin Volk

Rückblick auf die letzte Saison im Bezirk

Letzte Saison konnte man leider nur eine Mannschaft melden.
Mit dieser U 20 Mannschaft erreichte man einen respektablen 4. Platz mit 6 : 4 Mannschaftspunkten und 11 Brettpunkten.

1. Emmendingen - Oberwinden	1,5 : 2,5
2. Oberwinden - Schwarz Weiß Freiburg	1,5 : 2,5
3. Oberwinden - Dreisamtal	2,5 : 1,5
4. Horben - Oberwinden	3,5 : 0,5
5. Oberwinden - Freilos	4,0 : 0,0

Rückblick auf die letzte Saison im Verein

Zum zweiten Mal konnte ein Schnupperkurs für Anfänger stattfinden und diesmal war man sehr erfreut als man ca. 20 Teilnehmer begrüßen konnte. Als erstens wurden Ihnen die Grundlagen des Schachspiels beigebracht. Dann fuhr man mit der Eröffnungs- und Endspiellehre fort. Zum Abschluß wurde dann von 13 Teilnehmer erfolgreich das Bauerndiplom bestanden.

Trainingsbeginn für die A - Jugend, ist freitags um 18.00 Uhr.
Trainingsbeginn für die Jüngeren, ist freitags um 17.00 Uhr.
Ein weiterer Schnupperkurse wird wieder in der Turnhalle Niederwinden angeboten.
Also wenn Ihr Lust habt dann kommt einfach mal vorbei!
Die Schachjugend würde sich über Euer kommen freuen!

WENN IHR FRAGEN HABT DANN RUFT AN:

STEFAN REICH	**07685 / 372**
THOMAS RUF	**07682 / 501**

beim bauen brauchen sie ein auge für`s ganze

mario eggen
dipl.ing. (fh)
freier architekt
kreuzstraße 8
79215 elzach

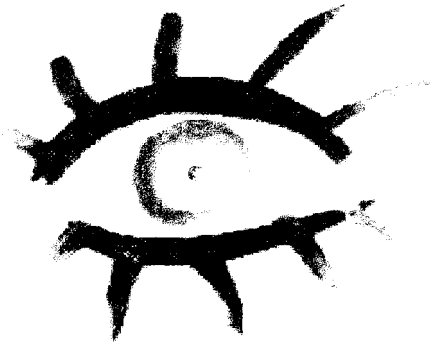

Gutes schön genießen!

Gutes schön genießen in unserem Restaurant "Zwei Täler Land" oder einfach mit Freunden gemütlich zusammensitzen in der Hörnlebergstube

GASTHOF
Waldhorn
WINDEN IM ELZTAL

Unsere Öffnungszeiten bis 30. September ab 17.00 Uhr
Samstag, Sonn- und Feiertags ab 11.00 Uhr
Donnerstag Ruhetag

Auf Ihren Besuch freut sich
Familie Ahrens

Hubert Burger
Inhaber: Martha Burger

HBI

Metallbau

Container- und Apparatebau
Baugeräte
Spezialschweißungen

Gewerbestraße 7 • 79297 Winden
Tel. 0 76 85/331 • Fax 0 76 85/423

Peter Meyer wurde Badischer Pokalsieger 2001

Pokalspiele haben ihre eigenen Gesetze.
Diese oft zitierte Weisheit traf in der diesjährigen Pokalmeisterschaft haargenau zu. Es ist ein weiter Weg bis zum Badischen Pokalfinale und niemand denkt am Start ernsthaft daran dort anzukommen. Beginnend im Elztal muss man sich in dieser Vorrundengruppe für die Bezirksebene qualifizieren. Und von dort führt der Weg dann weiter zur Badischen Ebene. Peter Meyer, der die ersten beiden Hürden geschafft hatte, musste zunächst den Weg an den Bodensee antreten, wo eines der hoffnungsvollsten Nachwuchstalente im badischen Schach das Nachsehen hatte. In zwei Heimspielen warf er die Vertreter aus Mittelbaden und Mannheim aus dem Rennen.

Jetzt wurde es spannend. Nachdem bis zum Finale insgesamt 11 Gegner ausgeschaltet werden mussten, wollte Peter nun auch das Finale gewinnen, um so diese einmalige Chance zu nutzen den begehrten Titel zu gewinnen. Tatsächlich konnte der spielstarke Pforzheimer Gegner besiegt werden, was den niemals geglaubten Badischen Pokalsieg bedeutete. Peter Meyer hat sich damit für die Endrunde der 32 besten deutschen Pokalspieler, den sogenannten Dähne-Pokal qualifiziert. Sie findet im Oktober statt. Als weitere Belohnung darf er an verschiedenen Länderkämpfen teilnehmen und ist für die Badische Meisterschaft und die nächste Endrunde im Badischen Pokal gesetzt.

Peter Meyer (links) im Badischen Pokal-Halbfinale gegen Andreas Teuber aus Walldorf

AUTO HABERSTROH

Am Stollen 8 · 79261 Gutach-Bleibach
Tel. 0 76 85/73 80 · Fax 0 76 85/73 91

Kapp

SÄGEWERK UND HOLZHANDLUNG

JOSEPH KAPP

Säge-, Hobel- und Imprägnierwerk
Technische Holztrocknung

Inh. Dieter Kapp • Allmendstr. 1 • 79297 Winden
Tel. 0 76 82/91 19-0 • Fax 0 76 82/91 19-19

Schach-Rätsel

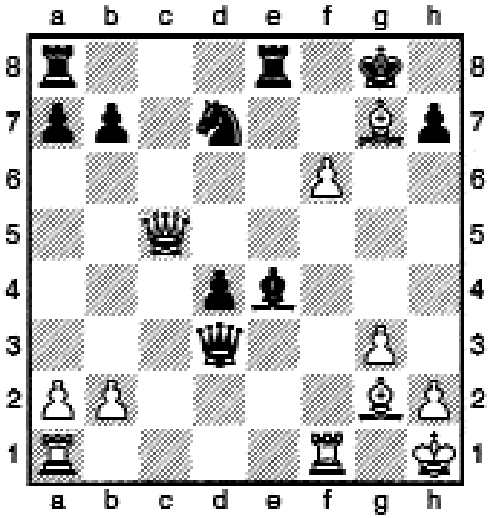

Weiß am Zug setzt in 3 Zügen schachmatt!

Unter allen richtigen Einsendungen verlosen wir ein Schachbuch. Lösungen per E-Mail an: **schachclub.oberwinden@web.de** oder mit Postkarte an Alexander Lang, Alter Garten 2, 79263 Simonswald
Einsendeschluss ist der 01. Dezember 2001

SCHINDLER

• Schreinerei
• Möbelwerkstatt
• Innenausbau

Untere Rainstraße 1
79297 Winden im Elztal
Telefon 07685/7574
Telefax 07685/7477

Inh.:Berthold Schindler

Druckerei

Furtwängler

GmbH

Robert-Bosch-Str. 10
79211 Denzlingen
Telefon: 07666-1331
Telefax: 07666-7652
info@druckerei-furtwaengler.de
www.druckerei-furtwaengler.de

Wärmetechnik NOPPER

Beratung-Projektierung-Ausführung und Kundendienst sämtlicher Heizungs- und Solaranlagen

Thomas Nopper • Pfauenstr. 9 • 79215 Elzach
Tel. 0 76 82 / 90 93 13 • Fax 0 76 82 / 90 93 14

Obst und Gemüse Handel Emil Häringer

79215 Elzach Industriestraße 3

Tel. 0 76 82 - 526 Fax 0 76 82 - 61 74 Mobil 0172 - 7 60 69 32

- Wohnraumgestaltung in Stuck
- Innen- und Außenputzarbeiten
- Wärmedämmverbundsysteme
- Altbaurenovierung
- Trockenausbau
- Fließestrich

Gipser- und Stukkateurgeschäft

Christian Gehring

Häberlinstraße 4 • 79215 Elzach
Tel. (0 76 82) 92 15 60 • Fax 92 15 62

Über die vereinsinterne Turniere

Neben den sonntäglichen Mann-schafts-spielen in den Verbandsrunden werden während der Schachsaison von Ende September bis Ende April dazu an unseren Vereinsabenden (immer Dienstags, 20:00 Uhr im Gasthaus zum Adler) verschiedene vereinsinterne Turniere ausgetragen.

I) Vereinsturnier

Dieses Turnier wird nach dem sogenannten Schweizer-System gespielt, das bedeutet, dass 7 Runden (in der Regel, hängt von der Teilnehmerzahl ab) gespielt werden. Da immer ca. 15-17 Spieler teilnehmen, spielt man nicht gegen alle, folglich werden die Paarungen in jeder Runde neu ausgelost. Und zwar in Abhängigkeit des persönlichen Ergebnisses, also Spieler mit gleicher oder ähnlicher Punktzahl treffen aufeinander. Jeder Spieler hat 2 Stunden Bedenkzeit und muss in dieser Zeit 40 Züge absolvieren. Wer dies nicht erreicht, hat verloren. Haben beide Spieler ihre 40 Züge innerhalb ihrer Bedenkzeit erreicht, wird die Uhr eine halbe Stunde zurückgestellt. Spätestens mit Ablauf der Bedenkzeit eines Spielers ist die Partie zu Ende. Der Sieger dieses Turniers ist Vereinsmeister und das war letzte Saison Peter Pauk.

II) Blitzturnier

Hier werden insgesamt 6 Einzeltur-niere an jeweils einem Abend ausgetragen. Jeder spielt dabei gegen jeden. Bei drei werden standardmäßig 5 Minuten Bedenkzeit pro Spieler gewährt. Bei den anderen drei, wird die jeweilige Bedenkzeit nach dem Unterschied in der Leistungsstärke aufgesplittet, auf 6:4 Minuten, 7:3 und sogar 8:2, wenn z. Bsp. ein viel stärkerer Spieler der 1. Mannschaft auf einen der vierten Mannschaft trifft. Somit haben auch schwächere Spieler reelle Chancen zu Punkten. Da alle erreichten Spielpunkte zum Endergebnis beitragen, wird auch die kontinuierliche Teilnahme an dem Turnier belohnt. Blitzmeister der letzen Saison war Gründungs- und Ehrenmitglied Heinz Schindler.

III) Pokalturnier

Hier wird nach dem K.O.-System gespielt. Wer verliert scheidet aus. Bei Remis entscheiden max. 3 Blitzpartien die Paarung. Die Paarungen werden jede Runde neu ausgelost. Gespielt wird 1 Stunde a 20 Züge + eine halbe Stunde nach gespielten 20 Zügen. Pokalsieger der letzten Saison war Peter Meyer.

Die Meister der letzten Saison:

Peter Meyer (Pokalturnier),
Peter Pauk (Vereinsturnier) und
Heinz Schindler (Blitzturnier)

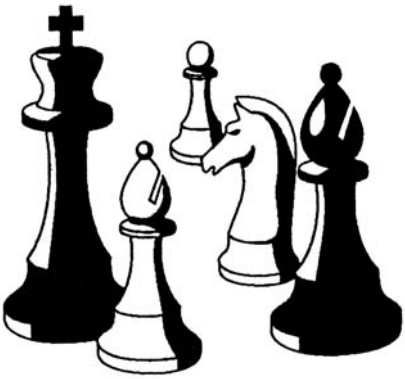

Vorschau – spannendes Elztal-Derby

Am kommenden Sonntag steht das Derby gegen den Denzlingen im Mittelpunkt. Drei Teams spielen in Denzlingen und die Vierte ist Gast bei Freiburg-West 3.

Die bisherigen Begegnungen gegen Denzlingen waren immer sehr spannend. Nach einem kurzen Tief sind sie als Meister der Bereichsliga wieder in die Landesliga aufgestiegen. Mit einem 4:4 in der ersten Runde haben sie gezeigt, dass sie in der Landesliga eine gute Rolle spielen wollen. Obwohl Oberwinden leicht favorisiert ins Rennen geht ist man gewarnt, dass ein sehr schwieriges Spiel mit offenem Ausgang bevorsteht. Nur mit einem Sieg können wir weiterhin vorne mitmischen.

Für die 2. Mannschaft gelten ähnliche Voraussetzungen. Als Vizemeister geht man favorisiert gegen den letztjährigen Tabellensiebten Denzlingen 2 ins Rennen. Im Vorjahr konnten wir einen knappen 5:3-Sieg erringen. Mit unserem Gründungs- und Ehrenmitglied Heinz Strinitz, der schon viele Jahre in Denzlingen aktiv ist, freut man sich einen alten Bekannten wiederzusehen. In der ersten Runde verlor Denzlingen 2:6 gegen Waldkirch 3.

Denzlingen 3 konnte im letzten Jahr als Tabellenachter der Kreisliga B gerade noch den den Abstieg verhindern. Damals gab es ein 4:4 gegen unsere 3. Mannschaft. Aufgrund dieses Ergebnisses und Denzlingens Kantersieg von 7:1 am ersten Spieltag muss man sehr konzentriert in das Spiel gehen.

Freiburg West 3 ist genauso wie unsere Vierte Aufsteiger aus der Kreisliga C. Auch hier endete das damalige direkte Aufeinandertreffen mit einem Unentschieden. Trotzdem sollten hier 2 Punkte für den Klassenerhalt geholt werden. Die Freiburger haben das 1. Spiel verloren.

Viele Schachspieler beim Dorf- und Brauchtumsfest

Bereits zum 3. Mal demonstrierte der Schachclub das älteste Brettspiel im Rahmen des Brauchtumsfestes. Nach 27 bzw. 44 Spielern bei den ersten beiden Turnieren hatte man dieses Jahr mit 60 Teilnehmern abermals eine Rekordbeteiligung zu vermelden. Und das, obwohl durch urlaubsbedingte Ausfälle nur sehr wenige einheimische Spieler teilnehmen konnten. Schachfreunde aus ganz Süddeutschland und der Schweiz und mitten drin der bundesweit sehr bekannte Fernseh-Kabarettist Matthias Deutschmann. Dass er nicht nur bei seinen bissigen Satiren sehr tiefsinnig sein kann, sondern auch bei seinen Zügen am Schachbrett, haben die Teilnehmer sehr bald bemerkt. Deutschmann gewann das Turnier sehr eindrucksvoll. Eine sympathische, gleichzeitig eine prominente und schillernde Persönlichkeit als Sieger – was will man mehr?

Der Hauptzweck war ein schönes reibungsloses Schachtreffen, bei dem jeder zufrieden nach Hause geht und gerne wiederkommt. Den Stimmen der Teilnehmer zu urteilen, scheint dies gelungen zu sein.

Aber wer war denn der Beste der Einheimischen? Na klar, unser Blitzmeister hatte wieder zugeschlagen. Gründungs- und Ehrenmitglied Heinz Schindler (62) ist einer der Schnellsten im Verein.

Offizielles Startgeld wurde nicht erhoben. Wertvolle Sachpreise gab es trotzdem. Herzlichen Dank den Firmen Erich Burger GmbH, der Weinhandlung Peter Pauk, der Toto-Lotto Geschäftsstelle Kornelia Pauk und der Sparkasse für Ihre großzügigen Spenden.

Wir freuen uns schon auf das nächste Turnier in 2 Jahren und hoffen, dass Petrus auch zum 4. Mal die Sonne scheinen lässt.

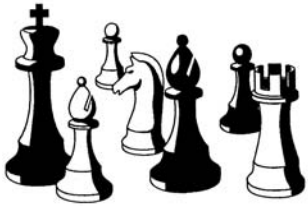

DEA

Audi

Autohaus
Peter Kandziorra KG
Neu-, Jahres- und Gebrauchtwagen

Waldkircher Str. 7 79211 Denzlingen
Tel. 0 76 66 / 23 06 + 10 24 Telefax 0 76 66 / 81 36
http://www.kandziorra.de e-mail: service@kandziorra.de

SAUTER
Grün Design

Garten- und Landschaftsbau

Planung Neugestaltung Steinarbeiten
Begrünungen Pflege Pflanzen - Center

Rosenweg 10 · 79183 Waldkirch · Tel (0 76 81) 63 39 · Fax (0 76 81) 42 98

Café Elzblick
Restaurant - Pension

Bes. Fam. Burger
79297 WINDEN IM ELZTAL
Tel. (0 76 85) 3 92
Fax (0 76 85) 76 66

Urlaub im Naturpark Südschwarzwald!

Oberwinden startet mit 2 Tabellenführern in die Saison

Einen optimalen Start brachte die 1. Verbandsrunde der neuen Saison am 30.09.2001. Drei der vier Mannschaften konnten mit einem Sieg die ersten Mannschaftspunkte einfahren.

Skeptisch war der Mannschaftsführer der Ersten Peter Meyer vor dem Spiel gegen die Schwarze Pumpe Freiburg. Die Freiburger konnten drei Neuzugänge an den vorderen Brettern vermelden und möchten mit dieser starken Mannschaft in die Verbandsliga aufsteigen. Unser Team hoffte darauf, durch die Trainingseinheiten mit Schachmeister Dobosz stärker geworden zu sein. Tatsächlich kamen die Freiburger in Bestbesetzung, doch auch wir hatten eine gute Aufstellung vorzuweisen. Peter Pauk (Brett 4) spielte gewohnt sicher und positionell durchdacht. So ließ er seinen nominell stärkeren Gegner nicht zur Entfaltung kommen und erreichte das angestrebte Unentschieden. Auch Wolfgang Semkovic (6) beendete die Partie mit einem Remis, mit dem beide Spieler zufrieden waren. Eine sehr positionell angelegte Partie spielte IM Henryk Dobosz. In einer scheinbar ausgeglichenen Stellung unterlief dem Freiburger ein winziger strategischer Fehler, den Henryk sogleich zum sofortigen Partiegewinn ausnutzte. Damit stand es 2.1 für uns. Alexander Lang (3) spielte eine sehr ungewöhnliche Eröffnung. Er opferte einen Läufer für 3 Bauern des Gegners. Trotz materiellen Gleichstandes bewirkt solch ungleiche Figurenverteilung ein zweischneidiges Spiel. In einem kurzen Moment hat Alex eine aktive Fortsetzung verpasst, so dass der Gegner letztlich in ein Unentschieden entweichen konnte. Peter Meyer (5) seinerseits konnte im umgekehrten Fall einen Springer gewinnen, musste dafür aber 2 Bauern abgeben. Die aktive Figurenstellung sicherte dem Freiburger trotzdem gerade noch das Remis. Jürgen Burger (8) wollte sich richtigerweise ruhig in die Saison hineinfinden. Deshalb wählte er nicht seinen sonst so gefürchteten risikovollen Angriffstil. Gegen einen ebenbürtigen Gegner kam die Partie nie aus dem Gleichgewicht und endete gerecht remis zum 3,5:2,5 Zwischenstand für Oberwinden. An Friedhelm Trenkle (2) und Mathias Meusel (7) lag es nun das Spiel für uns zu entscheiden. Mit viel Mut und großem Risiko gestaltete Matthias seine Partie. Trotz Materialvorteils schien seine Partie wegen enormer Zeitnot nochmals in Gefahr zu kommen. Matthias bewies jedoch Nervenstärke und holte den Punkt und damit den Mannschaftssieg. Jetzt lag es an Friedhelm seine gute Leistung gegen einen sehr starken Spieler umzusetzen und den Sieg auszubauen. In einem schwierigen Endspiel hatte er jederzeit alles unter Kontrolle und holte ein Remis zum 5:3 Endstand.

Dem Schachclub viel Erfolg wünscht:

Willi Wehrle

GIPSER + STUKKATEUR-GESCHÄFT

79261 Gutach-Bleibach
Tel. 07685/219 • Fax 1721

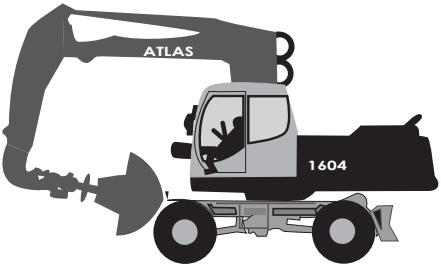

Baggerbetrieb Richard Dufner

Für meine geschätzten Kunden mach ich auch mal Überstunden

empfiehlt sich für Baggerarbeiten aller Art, auch ein LKW für Transporte steht parat ob Abbruch, oder Kanalisation ein Anruf und ich komme schon

Richard Dufner · Dürrenbergweg 2 · 79297 Winden
Telefon 07685/1218 · Telefax 07685/1291
Mobil 0177/533 533 0

Die 2. Mannschaft landet einen hohen 6:2 Sieg

Völlig gerecht wurde der letztjährige Vizemeister der Bezirksliga seiner Favoritenrolle. Die 2. Mannschaft des Verbandsligisten Kirchzarten trat etwas ersatzgeschwächt an. So konnten Walter Meyer und Volkmar Wangerowski an Brett 7 und 8 schnelle Siege vermelden. Sehr sicher und souverän spielte Ulrich Volk (5) seine Partie. Er diktierte von Anfang an das Spiel und holte einen klaren Sieg. Andreas Wernet (4) wollte auf keinen Fall mit einer Niederlage in die Saison starten. Sein gutes Spiel sicherte ihm ein Remis. Ihm gleich tat es sein Brettnachbar Michael Weber. Bekannt durch seine solide Spielweise ließ er nichts anbrennen und holte ebenfalls ein Unentschieden. Somit stand es bereits 4:1. In bester Spiellaune präsentierte sich an diesem Tag Markus Oswald (6). Holte er letzte Saison gegen denselben Gegner noch ein Remis, gewann Markus diesmal mit schönem Angriffschach. Damit war der Mannschaftssieg unter Dach und Fach. Der Höhepunkt dieses Mannschaftskampfes wurde jedoch genau nach 4 Stunden entschieden. Torsten Becherer spielte an Brett 2 gegen einen scheinbar übermächtigen Gegner. Doch Torsten knüpfte nahtlos an seine letztjährige Saison an. Auf jeden Zug des Gegners hatte er die passende Antwort. Als Torsten dann in beiderseitiger Zeitnot immer noch die richtigen Züge fand gab der Kirchzartener entnervt auf. Dass Holger Blattmann am Spitzenbrett seine Partie leider aufgeben musste, störte bei dem Spielstand von 6:2 niemanden mehr.

Ihr Bosch-Service in WINDEN

- Unfallreparatur u.Abwicklung, Auto-Vermietung
- Windschutzscheiben
- Abgasuntersuchung Benzin-u.Dieselfahrzeuge täglich
- Elektronikinstandsetzung
- Reifenverkauf und Montage
- Dekra- und TÜV - Abnahme jeden Donnerstag
- NEU -, JAHRES- GEBRAUCHTWAGEN

AUTO - DUFNER

79297 WINDEN, Reschhofweg 5 ☎ 07685/1259

GETRÄNKE

Schwendemann

Frohngrabenstr. 4 • 79297 Winden i.E.

Tel. 0 76 82/ 77 48 • Fax 0 76 82/ 92 11 40 • Mobil 0171/3 88 17 27

Die 3. und 4. Mannschaft in derselben Liga

Nach dem erfreulichen Aufstieg der 4. Mannschaft spielen beide Teams in der Kreisliga B. Dies bedeutet, dass man gleich in der ersten Runde gegeneinander antreten muss. Eine etwas unglückliche Konstellation, die hoffentlich nur eine Saison dauert. Für die 3. Mannschaft wurde nämlich ein eindeutiges Ziel ausgegeben – Aufstieg in die Kreisliga A. Gleichzeitig wird angestrebt mit der Vierten die Klasse zu halten. Mit vereinten Kräfte hoffen wir, das dieses Vorhaben gelingt.
Bei 7 Remis und einem Sieg gewann die 3. Mannschaft dieses Aufeinandertreffen mit 4,5:3,5. Die Dritte hat damit ihre Aufstiegchancen gewahrt und die 4. Mannschaft dürfte ausreichend spielerisches Potential besitzen um mit dem Klassenerhalt keine Schwierigkeiten zu haben. Wenn die gute Zusammenarbeit der beiden Mannschaften weiterhin so bleibt, darf man zuversichtlich sein, dass die Saisonziele erreicht werden können.

Trotz dieses hervorragenden Saisonstarts, die die vorläufige Tabellenführung für die erste und zweite Mannschaft bedeuten, muss man auf dem Boden bleiben. Irgendeinen Gegner zu unterschätzen wäre vermutlich der Anfang eines herben Rückschlags. Insofern sollte man wie bisher selbstbewusst und konzentriert in die Partien gehen. Nur dann können sich weitere Erfolge für alle Mannschaften einstellen.

ZUR SONNE

Gasthof - Pension

Rustikale Zimmer mit DU/WC, TV, Whirlpool

- Räume für Festlichkeiten jeder Art
- Sauna, Solarium, Balkon, Fitneßraum
- Frühstücksbuffet
- Gutbürgerliche Küche, Spezialität: Wildgericht
- Vegetarische Gerichte
- großer Biergarten unter alten Kastanien
- am Elztal – Radwanderweg

Dorfstraße • 79261 Gutach-Bleibach • Tel. 07685/202 • Fax 07685/1839

24 Stunden . . .
365 Tage . . .

. . . sind wir für Sie da. Wir beraten Sie individuell nach Ihren Terminwünschen. Bequem erledigen Sie Ihre Bankgeschäfte auch rund um die Uhr per Internet und Telefon.

Wie Sie wünschen - Wir sind für Sie da!

www.sparkasse-freiburg.de

115 Jahre

SPARKASSE
FREIBURG - NÖRDLICHER BREISGAU

die Bank · das Vertrauen · der Erfolg

	Oberwinden 1		-	**Schwarze Pumpe Frbg.**		**5 - 3**
1	Dobosz,Henryk	2402	-	Dilcher,Sebastian	2049	1 - 0
2	Trenkle,Friedhelm	2039	-	Doeserich,Juergen	2115	1/2 - 1/2
3	Lang,Alexander	1984	-	Kais,Edgar	2124	1/2 - 1/2
4	Pauk,Peter	1870	-	Stachetzki,Roman	1955	1/2 - 1/2
5	Meyer,Peter	2045	-	Gruebner,Dietrich	1992	1/2 - 1/2
6	Semkovic,Wolfgang	1879	-	Schoch,Thomas	1873	1/2 - 1/2
7	Meusel,Matthias	1890	-	Davis,Christian	1934	1 - 0
8	Burger,Juergen	1859	-	Felber,Michael	1850	1/2 - 1/2

	Oberwinden 2		-	**Dreisamtal 2**		**6 - 2**
1	Blattmann,Holger	1803	-	Mlodoch,Joerg	1857	0 - 1
2	Becherer,Torsten	1706	-	Welte,Rainer	1893	1 - 0
3	Weber,Michael	1765	-	Lambla,Rene	1754	1/2 - 1/2
4	Wernet,Andreas	1650	-	Lentz,Frederic	1685	1/2 - 1/2
5	Volk,Ulrich	1804	-	Meyer,Juergen,Dr.	1596	1 - 0
6	Oswald,Markus	1591	-	Spiegelhalter,Stefan	1567	1 - 0
7	Meyer,Walter	1604	-	Christ,Patrick	1351	1 - 0
8	Wangerowski,Volkmar	1624	-	Mahle,Alois	1235	1 - 0

	Oberwinden 3		-	**Oberwinden 4**		**4 1/2 -3 1/2**
1	Walter,Thomas	1553	-	Wehrenbrecht,Torsten	1666	1/2 - 1/2
2	Reich,Stefan	1499	-	Ruf,Thomas	1461	1/2 - 1/2
3	Schill,Stefan	1525	-	Mack,Markus	1461	1/2 - 1/2
4	Kammerer,Michael	1453	-	Schindler,Harry	1457	1/2 - 1/2
5	Wissler,Martin	1441	-	Wernet,Markus	1424	1/2 - 1/2
6	Kerachi-D.,Keyvan	1418	-	Blattmann,Bernhard	1460	1/2 - 1/2
7	Trenkle,Markus	1400	-	Volk,Martin	1370	1/2 - 1/2
8	Burger,Oliver	1267	-	Müller,Christoph	1286	1 - 0

Info

Schlotter · Schlotter · Wisser
Steuerberater

Private Altersvorsorge: Freiwillige Eigenbeiträge und staatliche Zulagen

Wer freiwillig Beiträge zu einer privaten kapitalgedeckten Altersvorsorge leistet, kann zukünftig staatliche Fördermittel erhalten und steuerliche Vorteile erzielen. Dabei bleibt es dem betroffenen Bürger überlassen, ob und wie viel er innerhalb der förderungsfähigen Grenzen für diese Altersvorsorge anlegen will. Die maximale Förderung erhält er aber nur, wenn die Altersvorsorgeaufwendungen einen bestimmten Mindesteigenbetrag ausmachen. Die staatliche Zulage muß der Bürger bei der Bundesversicherungsanstalt für Angestellte beantragen.

Klaus-D. Schlotter Steuerberater · **Markus Schlotter** Steuerberater · **Martin Wisser** Steuerberater

Bahnhofstraße 4 • Postfach 12 51 • 79215 Elzach · Tel. (0 76 82) 9 10 40 • Fax (0 76 82) 91 04 35 • schlotter-tax@t-online.de

Gasthof zum Löwen

Edgar Riesterer
Simonswälderstr. 66
79261 Gutach/Bleibach Brsg.
Tel. (0 76 85) 3 63
Fax (0 76 85) 3 63

- Grabmale
- Treppen- und Bodenbeläge
- Küchenarbeitsplatten
- Restauration
- Renovation
- Bildhauer- und Natursteinarbeiten

Frank Ludschuweit
Steinmetz- und Bildhauermeister

Steinmetz- und Bildhauermeister
Frohnacker 2 • 79297 Winden im Elztal
Tel.: 0 76 82 / 92 04 52 • Fax: 0 76 82 / 92 04 54
Frank.Ludschuweit@t-online.de

SCHREINEREI • GLASEREI • FENSTERBAU

Bayer

Friedhofstr. 5 • 79215 Elzach
Tel. 07682/8087-0 • Fax 07682/8087-20
E-Mail: info@Bayer-Schreinerei.de • Internet: www.Bayer-Schreinerei.de

Verbandsrunde 2001/2002 SC Oberwinden 1957 e.V

1. Runde	**Oberwinden I**	–	Schwarze Pumpe I
30.09.01	**Oberwinden II**	–	Dreisamtal II
	Oberwinden III	**–**	**Oberwinden IV**
2. Runde	Denzlingen I	–	**Oberwinden I**
21.10.01	Denzlingen II	–	**Oberwinden II**
	Denzlingen III	–	**Oberwinden III**
	Freiburg–West III	–	**Oberwinden IV**
3. Runde	**Oberwinden I**	–	Ebringen I
11.11.01	**Oberwinden II**	–	Freiburg 1887 III
	Oberwinden III	–	Freiburg 1887 IV
	Oberwinden IV	–	Denzlingen III
4. Runde	Horben I	–	**Oberwinden I**
09.12.01	Horben II	–	**Oberwinden II**
	Horben III	–	**Oberwinden III**
	Freiburg 1887 IV	–	**Oberwinden IV**
5. Runde	**Oberwinden I**	–	Müllheim I
13.01.02	**Oberwinden II**	–	Emmendingen I
	Oberwinden III	–	Emmendingen II
	Oberwinden IV	–	Horben III
6. Runde	Freiburg 1887 II	–	**Oberwinden I**
27.01.02	Schwarze Pumpe II	–	**Oberwinden II**
	Simonswald I	–	**Oberwinden III**
	Emmendingen II	–	**Oberwinden IV**
7. Runde	**Oberwinden I**	–	Münstertal I
17.02.02	**Oberwinden II**	–	Münstertal II
	Oberwinden III	–	Ettenheim II
	Oberwinden IV	–	Simonswald I
8. Runde	SW Freiburg I	–	**Oberwinden I**
10.03.02	Waldkirch III	–	**Oberwinden II**
	Endingen III	–	**Oberwinden III**
	Ettenheim II	–	**Oberwinden IV**
9. Runde	**Oberwinden I**	–	Waldshut–Tiengen II
05.05.02	**Oberwinden II**	–	Freiburg–West I
	Oberwinden III	–	Freiburg–West III
	Oberwinden IV	–	Endingen III

Heimspiele finden ab 9:00 Uhr im Pfarrsaal Niederwinden statt. Interessierte Zuschauer sind herzlich willkommen.

RUDI KIEFER & WALTER MEYER

Ingenieurbüro Bauwesen

Tragwerksplanung – Baustatistik – Schallschutz
Bausanierung – Thermische Bauphysik

Industriebau – Hochbau – Tiefbau
Ingenieurbauwerke – Brückenbauwerke

Hansjakob Straße 4 • 79215 Elzach
Tel. 0 76 82/86 45 • Fax 0 76 82/63 45
E-Mail: ing.k-m@t-online.de

Becherer
Möbel und Einrichtungen
in handwerklicher

Becherer Möbel - Innenausbau GmbH

Telfer Straße 6
D-79215 Elzach
Tel: 07682 /9100 - 0
Fax: 07682 / 9100 - 91

Schachkalender 2001/2002

Oktober		Nov.		Dez.		Januar		Febr.		März		April		Mai	
Mo 01		Do 01		So 01		Di 01	Neujahr	Fr 01	Jugendtraining	Fr 01	Jugendtraining	Mo 01	Ott. Bad. Kaiserst.-BDM	Mo 01	Maifeiertag
Di 02		Fr 02		So 02	1. Advent	Mi 02		So 02		So 02		Di 02		Di 02	
Mi 03	Tag der dt. Einheit	So 03		Mo 03		Do 03		So 03		So 03		Mi 03	Schachkongress	Fr 03	Jugendtraining
Do 04		So 04		Di 04		Fr 04		Mo 04		Mo 04		Do 04		So 04	
Fr 05	Jugendtraining	Mo 05		Mi 05		So 05		Di 05	Analyse/Nachh.	Di 05	Vereinsmeister-Fl. 6	Fr 05	20. 3 – 8.4.	Mo 05	Vebandsfl. 9
So 06		Di 06		Do 06		Mo 06		Mi 06		Mi 06		So 06		Di 06	
So 07		Mi 07		Fr 07	Jugendtraining	Di 07		Do 07		Do 07		So 07		Mi 07	Nachholwoche
Mo 08		Do 08		So 08		Mi 08		Fr 08		Fr 08		Mo 08		Do 08	
Di 09	Pokalturnier Fl. 1	Fr 09	Jugendtraining	Mo 09	Vebandsfl. 4	Do 09		Sa 09		Sa 09		Di 09	Schulschachturnier	Fr 09	Detail Himmelfahrt
Mi 10		So 10		Di 10		Fr 10		So 10		So 10		Mi 10		Sa 10	
Do 11		Mo 11	Vebandsfl. 2	Mi 11	Analyse-/Nachh.	So 11	Jugendtraining	Mo 11	Fasnachtstag	Mo 11		Do 11		So 11	
Fr 12		Di 12		Do 12		Mo 12		Di 12		Di 12		Fr 12		Mo 12	Bad./Nied.-Meisterch. Fl.
Sa 13		Mi 13		Fr 13		Di 13		Mi 13		Mi 13		Sa 13		Di 13	
So 14		Do 14		Sa 14	Jugendtraining	Mi 14		Do 14		Do 14		So 14		Mi 14	Pokalturnier Fl. 5
Mo 15		Fr 15		So 15		Do 15		Fr 15		Fr 15		Mo 15		Do 15	
Di 16	Vereinsturnier I. R.	Sa 16	Jugendtraining	Mo 16	3. Advent	Fr 16		Sa 16		Sa 16		Di 16	Vereinsturnier Fl. 5	Fr 16	
Mi 17		So 17		Di 17		Sa 17		So 17		So 17		Mi 17		Sa 17	
Do 18		Mo 18		Mi 18	Überraschungsturnier	So 18		Mo 18		Mo 18		Do 18		So 18	
Fr 19		Di 19		Do 19		Mo 19		Di 19		Di 19		Fr 19		Mo 19	
Sa 20		Mi 20	Pokalturnier Fl. 3	Fr 20		Di 20		Mi 20		Mi 20		Sa 20		Di 20	Pfingstmontag
So 21	Vebandsfl. 3	Do 21	Buß- und Bettag	Sa 21	Jugend Weihn.-tag.	Mi 21		Do 21		Do 21		So 21		Mi 21	Vereinsturnier Fl. 6
Mo 22		Fr 22		So 22		Do 22		Fr 22		Fr 22		Mo 22		Do 22	
Di 23	Analyse/Nachh.	Sa 23	Jugendtraining	Mo 23	4. Advent	Fr 23		Sa 23		Sa 23		Di 23	Vereinsmeister-Fl. 7	Fr 23	
Mi 24		So 24		Di 24	Heiligabend	Sa 24		So 24		So 24	Bad. Ost-Mann-Meistern.	Mi 24		Sa 24	Jugendtraining
Do 25		Mo 25		Mi 25	1. Weihnachtstag	So 25		Mo 25		Mo 25		Do 25		So 25	
Fr 26	Jugendtraining	Di 26		Do 26	2. Weihnachtstag	Mo 26		Di 26	Schulschachturnier	Di 26		Fr 26	Jugend-Turnierplan	Mo 26	
Sa 27		Mi 27		Fr 27		Di 27		Mi 27		Mi 27		Sa 27		Di 27	
So 28		Do 28		Sa 28		Mi 28		Do 28		Do 28		So 28		Mi 28	Nachholwoche
Mo 29		Fr 29		So 29		Do 29		Fr 29		Fr 29		Mo 29		Do 29	
Di 30	Ottoturnier Fl. 1	Sa 30	Jugendtraining	Mo 30		Fr 30		Sa 30		Sa 30		Di 30	Pokalturnier Fl. 4	Fr 30	Pokalfinalen
Mi 31				Di 31		Sa 31		So 31		So 31				So 31	

Ulrich Herr Bauelemente

Beratung - Verkauf - Montage

- Holztreppen
- Parkettböden
- Fenster (Holz/Kunststoff)
- Dachfenster
- Innentüren
- Haustüren
- Holzdecken
- Reparaturen

Dorfstraße 29b • 79215 Elzach-Yach

Telefon (0 76 82) 90 90 50 • Telefax (0 76 82) 90 90 52

Alles aus einer Hand für Ihr Bauvorhaben

PONTIGGIA

Gebr. Pontiggia GmbH & Co. KG
79215 Elzach · Telefon: 0 76 82/80 08-0

Niederlassung Gewerbepark Breisgau
79427 Eschbach · Telefon: 0 76 34/51 24-0

Hochbau
Tiefbau
Straßenbau
Bausanierung
Rückbau/Abbruch
Landschaftsbau
Schlüsselfertigbau
Asphalt-/Kies-/ Betonwerke
Recycling
Projektentwicklung
Immobilienkonzepte

Unsere Fürspätermalbank...

...näher

...sicherer

...persönlicher

...kompetenter

...gründlicher

...engagierter

...freundlicher

Sie leben im Heute?
Dann sollten Sie auch heute noch damit beginnen, Ihre Zukunft abzusichern: Rufen Sie uns einfach an! Bei uns erfahren Sie, wie Sie heute schon alle Vorteile für „später mal" ausschöpfen. Denn das richtige Vorsorgepaket macht sich vom ersten Tag an für Sie bezahlt: z.B. mit Steuereinsparungen, attraktiveren Zinssätzen – und natürlich mit dem guten Gefühl, dass Sie und Ihre Lieben auch später mal beruhigt im Heute leben können. Erfahrung und umfassende Marktkenntnis machen das Beste aus Ihren Möglichkeiten. Unsere kompetenten Finanzberater freuen sich heute schon auf Sie!

Volksbank Waldkirch eG

...näher dran!

BURGER

ERICH BURGER GmbH
Präzisionsmechanik
79297 Winden/Elztal

Telefon 0 76 85 / 3 69
Telefax 0 76 85 / 16 75